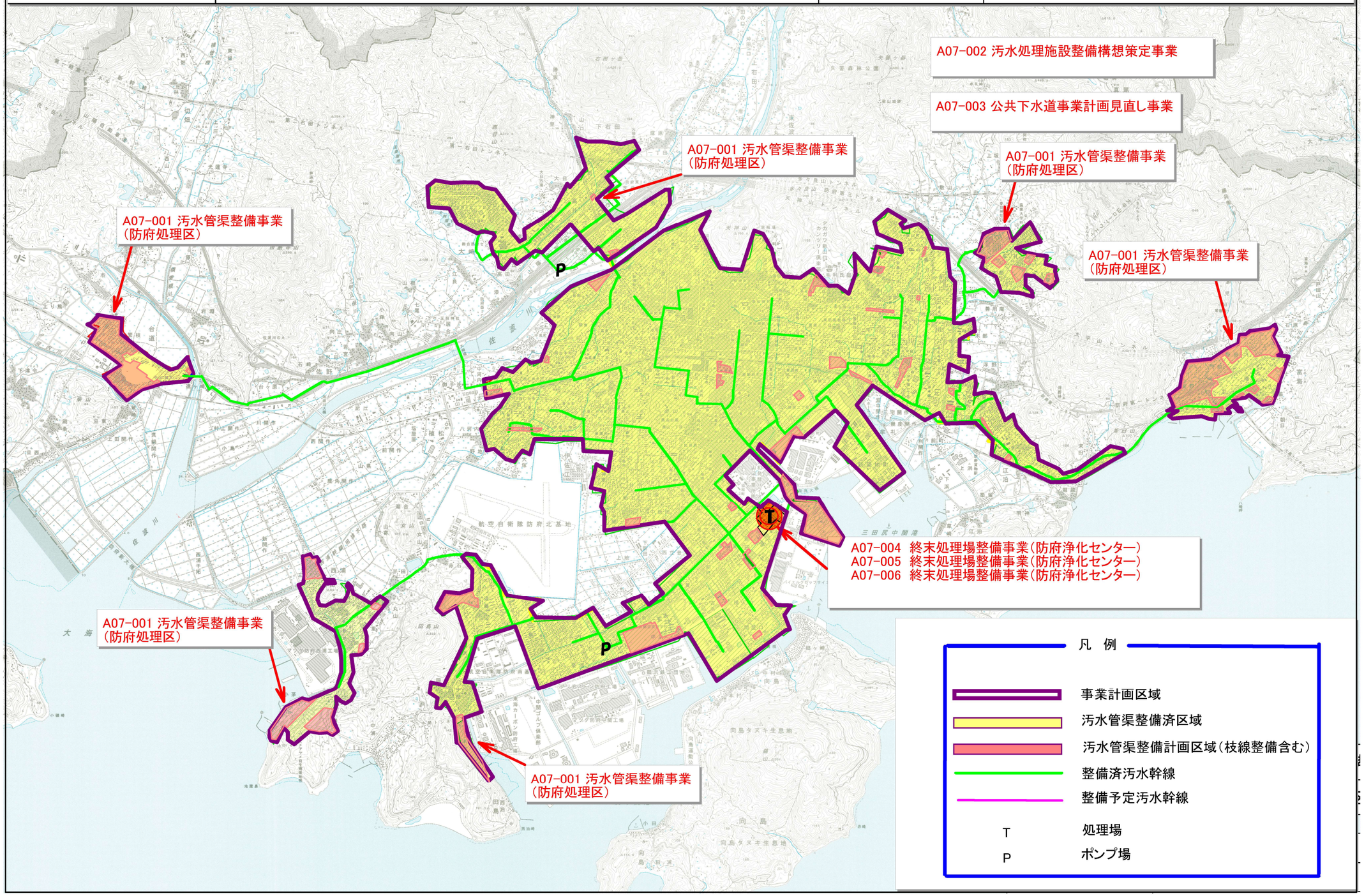計画の名称	河川・水路・水辺の水環境の再生と快適な市民生活をめざす防府市の実現（重点計画）		
計画の期間	令和7年度　～　令和11年度（5年間）	交付対象	防府市