

お知らせ

ほうふ



- ◆ イベント・講座 ————— 1
- ◆ 子育て・健康 ————— 6
- ◆ 安全・安心 ————— 8
- ◆ 暮らし ————— 9
- 使用料・手数料の改定 ————— 12
- 山口県知事選挙 ————— 18

イベント・講座

文化財郷土資料館 スポット展「防石鉄道」

防府と徳地を結び
多くの人に愛された
防石鉄道について、
写真や実際に使われた品々から
紹介します。



時 1月10日(土)～3月29日
(日) ※月曜休館、月曜が祝日の
場合は翌日の火曜が休館

所 市文化財郷土資料館 2階
展示室スポット展コーナー
問 文化振興課 (☎ 25-2532)



末田のタコツボ製作体験 1から10まで

時・因

【第1回】

1月25日(日) 10時～15時
(参加必須：製作・窯詰め)

【第2回】

3月1日(日) 9時～16時
(参加自由：窯焚き)

【第3回】

3月8日(日) 10時～15時
(参加必須：窯出し・講習会)

所 防府市指定有形民俗文化財
末田の窯業生産工房及び登窯

対 小学生以上

定 20人(先着順)

師 末田焼物の里保存会、市民の
窯場をつくる会

■・問 1月13日(火)9時から、
直接または電話、メールで①氏
名②電話番号を文化振興課文化
財室へ (☎ 25-2237)

✉ bunka@city.hofu.yamaguchi.jp

飴村秀子藍染作品展

防府市出身の藍染作家 あめむら 飴村
ひでこ 秀子さんの干支の藍染作品を展
示します。

時 1月5日(月)～18日(日)
9時～17時

所 市役所本館 8階 ロビー

問 行政管理課 総務係

(☎ 25-2503)

農家とつながる軽トラ市

時 1月17日(土) 9時～12時

所 JA とれたて満菜駐車場

因 地元農産物の販売、防府市生
活改善実行グループ連絡協議会
による有機じゃがバター販売、
キッチンカー、農産物が当たる
福引(300円/回、1人1回まで)

問 JA 山口県防府とくぢ統括本
部営農経済部指導販売課

(☎ 23-6825)

歴史観光特別講演会 第2弾

今も昔も天神さま

～兄弟わっしょい！裸坊1万人～

1月17日(土) 9時45分～12時

アスパラート3階ホール

申込み不要、要約筆記・手話あり

特別講演

すずき ゆきと
鈴木 幸人さん

おち のりあき
越智 宣彰さん

大阪天満宮文化研究所・
元北海道大学准教授

防府天満宮権禰宜・学芸員

トークセッション

まつむら くにひろ
松村 邦洋さん、すずき ゆきと
鈴木 幸人さん、
すずき ひろあき
鈴木 宏明さん、トクダトモヨさん

入場無料
《定員 600人》



重要文化財「松崎天神縁起」
(防府天満宮蔵)



▲市HP



▲たびたびほうふ

問合せ 観光振興課 (☎ 25-4547) 観光コンベンション協会 (☎ 25-2148)

イベント・講座

子育て・健康

安全・安心

暮らし

全国 10 連覇の技が防府に！

柳井商工バドミントン教室

全国大会 10 連覇中の柳井商工高校の選手たちによるバドミントン教室を開催します。
トップ選手たちが楽しく、わかりやすく教えてくれるので、初心者も経験者も大歓迎です。

- 時 2月7日(土) 9時30分～12時
- 所 ダイキョーニシカワ スクエア
ソルトアリーナ防府 サブアリーナ
- 対 市内在住、在勤または在学の小学4年生以上
- 定 30人程度(先着順) 料 無料
- 申 1月8日(木)から二次元コードで
- 問 スポーツ振興課 (☎ 25-2028)



イベント・講座

宮川大輔×ケンドーコバヤシ トークライブ あんぎゃー 山口公演

トークの達人・宮川 ^{みやがわ}大輔とケンドーコバヤシが
繰り広げる台本無しのフリートークライブです！

- 時 3月21日(土) 15時～
- 所 三友サルビアホール
- 料 全席指定 4,000円
(市文化振興財団会員 200円引、
当日 500円高)
- 注 18歳未満・高校生入場不可
- 申 チケット発売中



フェスタ・アスピラート2026(美術部門) 「なんでも写真コンテスト」作品募集！

《テーマ》マイベストショット！

- 申 1月19日(月)～2月25日(水)【必着】
(窓口は17時まで)

料 無料

《展示・投票期間》3月6日(金)～8日(日)

すべての作品を展示し、来場者投票・審査員投票により大賞等を選出します。

他 作品規格や応募要項など、詳しくはチラシまたはアスピラートHPをご確認ください。

問 アスピラート (☎ 26-5151)



子育て・健康

安全・安心

ソラール 問 ソラール(☎26-5050)

電子工作教室 「磁石の信号で歩き出す ペンギンを作ろう」

- 対 小学3年生以上
- 時 2月1日(日) 13時～15時
- 所 ソラール
- 定 14人 料 400円
- 師 ソラール科学教育指導員
木田村 勉さん

大人の木工教室 「電動糸のこ盤で作る 『ひなにんぎょう』」

- 対 高校生以上
- 時 2月15日(日) 10時～12時
- 所 ソラール
- 定 7人 料 500円
- 師 重田木型 重田 秀徳さん

特別講座 「冬の自然観察(仮)」

- 対 小学3年生以上
(中学生以下は要保護者申込)
- 時 2月22日(日) 13時～15時
- 所 桑山 定 20人 料 無料
- 他 詳細はソラールHPをご覧ください。

各教室・講座の申込み

1月4日(日)～17日(土)に、
ソラールHPまたは直接、電話でソラールへ(☎26-5050)



くらし

サンライフ短期講座

●冬のバドミントン教室

時 1月26日～3月30日の毎週月曜【全10回】19時～21時

対 中学生以上

師 藤井 奈穂子さん 定 15人

料 6,000円(全10回分)

持 体育館シューズ、ラケット

申 1月5日(月)から

●人物デッサン教室(着衣なし)

時 1月18日(日)10時～15時

師 原井 輝明さん 定 17人

料 1,500円

※別途モデル料・雑費は実費

持 スケッチブック、筆記用具など

申 1月5日(月)から

●石膏デッサン(基礎編)

時 2月15日(日)、3月15日(日)10時～15時

師 原井 輝明さん 定 15人

料 3,000円(全2回分)

※別途材料費は実費

持 鉛筆または木炭

申 1月15日(木)から

●おいしく食べてフレイル予防!

時 2月19日(木)10時～12時

師 食育教室ココロ 定 10人

料 800円 ※別途材料費700円

持 エプロン、三角巾、マスク、タオル

申 1月15日(木)から

●いずれも

所 サンライフ防府

申・問 受講料を添えてサンライフ防府へ (☎ 25-0333)

毛利博物館館長 ギャラリートーク

時 1月11日(日)14時～15時頃

所 毛利博物館

(第二展示室に集合)

師 毛利博物館館長

柴原 直樹さん

料 博物館入館料のみ(大人900円、小中学生250円)

申 不要

問 毛利博物館 (☎22-0001)

地域福祉推進セミナー

「一人じゃない」と伝える地域の
力～依存症と回復を支える連携
のカタチ～

時 1月28日(水)

14時～15時30分

所 防府市文化センター

(市役所本館8階)

対 どなたでも 定 80人(先着順)

師 山口ダルク家族会

代表 渡慶次 稔さん

他 要約筆記・手話あり

申・問 1月19日(月)

までに二次元コードま

たは電話、FAX、メー

ルで、①住所②氏名③電話番号

を市社会福祉協議会 地域福祉係へ (☎ 22-3907 ☎ 25-1388)

☎ fureai-net@hofushishakyo.jp



山口大学医学部附属病院 市民公開講座

高齢者でも、肝転移があっても、
治癒を目指す山口大学の大腸がん治療

時 2月11日(祝)13時～15時

所 KDDI 維新ホール メインホール

定 200人(先着順)

料 無料(駐車場代は自己負担)

囚 ①高齢者でも治癒を目指す!

大腸癌の手術治療/田中

ひろのり 宏典さん②手術前に知っておきたい!

化学療法と看護の役割

/神杉 政志さん③あきらめない!

大腸癌肝転移の治療/中島

まさお 正夫さん④腸閉塞予防、消化が

良い食事とは/藤井 愛子さん

⑤がん患者さんを地域で支える

～利用できる制度やサービスと

つながるために～/山根 直子

さん

申・問 2月6日(金)ま

までに二次元コードま

たは電話で山口大学

医学部附属病院 腫瘍センター事

務局へ (☎ 0836-22-2170)

※電話は平日9時～17時



パソコン講座

●SNS活用講座【全3回】

時 2月13日(金)、18日(水)、
20日(金)18時30分～20時
30分

料 4,180円(テキスト代含む)

申 2月4日(水)まで

●ワード基礎講座【全2回】

時 2月21日(土)、28日(土)
9時～16時

料 10,230円(テキスト代含む)

申 2月6日(金)まで

●いずれも

所 防府地域職業訓練センター

定 24人(先着順)

申・問 防府地域職業訓練セン

ター (☎ 25-6659)

市民活動支援センター 団体基盤強化講座

●超初心者向け Canva 講座

時 1月11日(日)

13時～16時

対 どなたでも

定 15人 料 1,000円

持 パソコン

●助成金申請のポイントを聞こう!

時 1月31日(土)

13時30分～

16時30分

対 NPO、地域活動等をしている人

定 15団体・個人 料 無料

●いずれも

所 市地域協働支援センター

(ルルス防府2階)

研修室2

申・問 直接または電話、FAX、

メールで、市民活動支援センター

へ (☎ 38-4422 ☎ 24-7733)

☎ shimin@hofu-saport.org



毎月第4土曜日は
青果市場の朝市!

時 1月24日(土)8時～10時

問 青果市場 (☎ 29-3452)





図書館ボランティア養成講座

子どもと本をつなぐ
児童書マスター養成講座



①ブックトークのすすめ～子どもに本を手渡すために part14～

時 2月19日(木) 13時30分～15時
所 元福岡県立図書館 副館長 かわいりつこ 河井 律子さん

②読み聞かせを楽しむための第一歩

時 2月28日(土) 13時30分～15時
所 元山口県立山口図書館 山口県子ども読書支援センター 職員 まつもと なおえ 松本 直江さん

③絵本の世界を伝える～読む・聴く・感じる～

時 3月7日(土) 13時30分～15時
所 元山口県立山口図書館 山口県子ども読書支援センター 職員 まつもと なおえ 松本 直江さん

①～③共通

所 防府図書館 研修室
定 各回 20人程度(先着順)
※希望日のみの受講も可
申 1月7日(水) 9時30分から直接または電話、FAX、メールで①ふりがな 氏名②電話番号③参加希望日を防府図書館へ

図書館ビブリオバトルバトラー(発表者)募集

おすすめ本を紹介していただくバトラーを募集します。チャンプ本発表者には賞状と副賞を進呈します。



時 3月22日(日) 10時30分～11時30分

所 防府図書館
ブラウジングコーナー
対 小学生以上 定 5人(先着順)
他 観戦・投票参加は自由です。バトラー全員に参加賞があります。

申 1月14日(水)～2月16日(月)に直接または郵送、FAX、メールで①住所②ふりがな 氏名③電話番号④紹介したい本の書名・著者名・出版社名を防府図書館へ

問 防府図書館
〒747-0035 栄町一丁目5-1
ルルサス防府3階
(☎ 22-0780 ☎ 22-9916)
✉ info@library.hofu.yamaguchi.jp

ボウリング教室

●スポーツボウリング教室

時 1月17日～2月21日の毎週土曜(1/24は除く)【全5回】
20時30分～22時
料 5,000円(マイシューズ持参の人は4,500円)

●健康ボウリング教室

時 2月3日～3月3日の毎週火曜【全5回】10時15分～12時
料 3,400円(マイシューズ持参の人は1,750円)

●いずれも

所 防府ゴールデンボール (イオンタウン防府2階)
定 30人(先着順)
申・問 電話でボウリング協会 嶋田へ
(☎ 22-6111)

こころの健康講演会

ぐっすり眠って、すっきり目覚める～健康のための睡眠習慣～
時 3月6日(金)

13時30分～15時
対 どなたでも(睡眠で疲れがとれないと感じる人、子育て中や働き盛り世代の人に特におすすめです。) 定 50人程度

所 防府市文化センター (市役所本館8階)
師 山口県公認心理師協会 会長 梶本 俊哉さん
他 要約筆記・手話あり
※現地参加者にはプレゼントがあります。また、講演会后、Web配信します。現地参加、Web配信のいずれも申込みが必要です。
申・問 3月5日(木)までに下記のWebフォームまたは電話で健康増進課へ (☎ 24-2161)



▲市HP



▲申込み Webフォーム

市民手話講習会

時 2月4日～3月18日の毎週水曜(2/11は除く)

【昼の部】10時～11時30分
【夜の部】19時～20時30分

所 【昼の部】市役所2階 共用会議室2Aまたは2C 【夜の部】デザインプラザHOFU2階 会議室2
対 市内在住、在勤または在学の高校生以上 料 無料

定 各20人(先着順)
申・問 1月16日(金)までに、右の二次元コードまたは電話、メールで市社会福祉協議会へ (☎ 22-3907)
✉ fureai-net@hofushishakyo.jp



「TWILIGHT EXPRESS 瑞風」来訪

特別な機会にお出迎え・お見送りをしませんか。お出迎え・お見送りされる方は駅係員にお声がけください。

時 1月12日(祝)
【お出迎え】
13時40分頃着
13時55分頃発(下り)
【お見送り】
16時30分頃着
17時01分頃発(上り)

所 JR防府駅
申 不要
問 観光振興課 (☎ 25-4547)

ルルサス文化センター



短期講座 1月4日(日)～17日(土)

講座名	日時・場所	その他
生成 AI"Google Gemini" を使ってみよう!	時 1月29日(木) 14時～15時30分 所 ルルサス防府2階 研修室2	内 生成 AI"Google Gemini" を使って、文章を作ったり、絵を描いたりします。 師 元公立中学校校長 厚東 政人さん 対 パソコンの簡単な操作ができる人 定 20人(先着順) 料 無料 持 筆記用具
コーヒー基礎講座	時 2月2日(月) 10時～11時30分 所 ルルサス防府2階 フードスタジオ	内 美味しいコーヒーの淹れ方のコツを伝授します。 師 中島 大樹さん 対 どなたでも 定 12人(先着順) 料 1,000円 持 エプロン、メモ帳
(親子料理教室) バレンタインデーお菓子作り教室	時 2月7日(土) 10時～12時 所 ルルサス防府2階 フードスタジオ	内 親子でブラウニーとゼリーを作ります。 対 小学3年生以上のこどもとその親 師 荒瀬 玲子さん 定 7組 14人(先着順) 料 700円/組(材料費) 持 エプロン、三角巾、マスク、手拭きタオル、料理持ち帰り用の容器 他 2月4日(水)以降のキャンセルは、材料費分のキャンセル料が発生します。



スマートフォン講座 1月4日(日)～12日(祝)

講座名	日時・場所	その他
スマートフォン講座 生成 AI"ChatGPT" を使ってみよう!	時 1月15日(木) 10時30分～11時30分 所 ルルサス文化センター 交流室1	師 ドコモショップ防府八王子店 スマホ教室講師 対 どなたでも 定 15人(先着順) 料 無料 他 スマートフォンをお持ちでない人には講師が用意 (Android) 申 下記①～④、⑤スマートフォンの貸出希望の有無
スマートフォン活用講座 (LINE編)	時 1月16日(金) 13時30分～15時 所 ルルサス文化センター 交流室1	内 音声入力や友だち追加の方法を学びます。 師 ソフトバンクスマホアドバイザー 対 どなたでも 定 20人(先着順) 料 無料 他 1人に1台、体験用スマートフォンを貸出し (iPhone)

各講座共通

☎・問 直接または電話、FAX で①講座名②氏名③電話番号④車での来館の有無をルルサス文化センターへ
※火曜休館 (☎ 28-7006 ㊟ 28-7033)

市民ギャラリー 所 アスピラート1階 問 市文化協会 (☎ 26-6841)

● 防府市文化協会 共催特別企画展

NANAHANZ Art island Akane Biennale 2026

実行委員会による

「第2回アートアイランド茜ビエンナーレ 2026」

時 1月9日(金)～25日(日) 10時～17時

表彰式: 1月17日(土) 14時～

1～3位へ特注金銀銅メダルを市文化協会が記念品として授与します。

● 第8回市民ギャラリー写真展

時 1月16日(金)～25日(日) 9時～17時

所 アスピラート1階 市民スペース

内 令和7年9月～12月の市民ギャラリーでの活動の様子を紹介します。

★地形模型の部屋(1月)

やまぐち鋳物記念館で制作された特注金銀銅メダルが出来上がるまでを写真で紹介いたします。



「110番の日」イベント

- 時** 1月10日(土) 11時～14時
所 イオンタウン防府
 イーストコート
内 110番の正しい利用方法についての広報、車両展示、乗車体験(パトカー1台、ミニ白バイ1台、白バイ1台※雨天時中止)、こども用制服の試着
問 防府警察署 地域課
 (☎ 25-0110)



イベント・講座

子育て・健康

安全・安心

くらし

外国人住民のための生活セミナー・相談会

●日本の税金について学ぼう!

時 2月15日(日)
 10時～12時

師 山口税務署職員
定 30人程度(先着順)

他 英語、中国語、ベトナム語、タガログ語通訳あり

●やまぐち外国人総合相談センター

出張相談会

時 2月15日(日)
 13時～15時30分

内 入管手続相談(定員8人、予約制、1人30分)、生活相談(随時受付1人30分程度)

他 通訳あり(22言語対応)

●いずれも

対 県内に在住または通勤・通学する外国人等

所 市地域協働支援センター
 (ルルサス防府2階)
 研修室2

料 無料

申・問 1月8日(木)～2月10日(火)に、Webフォームまたは電話で(公財)山口県国際交流協会へ (☎ 083-925-7353)



▲申込みフォーム



▲申込みフォーム

「うめもん」作り教室

- 時** 2月4日(水) 13時～15時
所 まちの駅うめてらす 会議室
対 どなたでも **定** 10人程度
師 梅もんの会 **料** 無料
申・問 事前に、直接または電話でまちの駅うめてらすへ
 (☎ 28-0500)



大腸がん検診

今年度最後の大腸がん検診です。

時 2月20日(金)
 9時～11時30分

所 市保健センター

内 便潜血検査

※詳細は予約時に通知します。

※同日の乳がん検診は定員に達しました。

申・問 2月6日(金)までに二次元コードまたは電話で健康増進課へ

(☎ 24-2161)



成人用肺炎球菌ワクチン定期予防接種

対 ①65歳の人
 ②60歳以上65歳未満の人で、心臓・じん臓・呼吸器の機能またはヒト免疫不全ウイルスによる免疫機能に障害がある人(身体障害者手帳1級相当の人)

≪個別通知≫65歳を迎えた人へ、誕生日の月末に発送

料 2,870円(接種回数:1回)

対 対象者①は個別通知の封書、対象者②は身体障害者手帳等

注 過去に成人用肺炎球菌ワクチンの接種を受けたことのある人は、定期予防接種の対象外です。

問 市保健センター (☎ 24-2161)



子宮頸がん・乳がん検診無料クーポン券

令和7年7月に対象者へ送付しています。

有効期間は**令和8年3月31日まで**です。早めに受診しましょう。

※有効期限が近づくと受診者が多くなり予約が取れないことがあります。

※勤務先で受診する機会のある人はそちらを優先してください。

対 子宮頸がん検診:平成16年4月2日～平成17年4月1日生まれの女性

乳がん検診:昭和59年4月2日～昭和60年4月1日生まれの女性

問 市保健センター (☎ 24-2161)

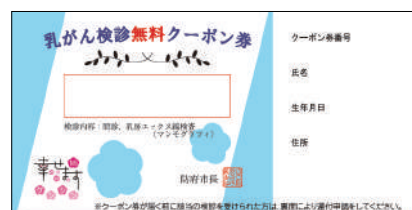

幸せますヘルスケア相談会

食事、運動、睡眠、喫煙、飲酒などの生活習慣の改善や健診結果や健康の悩みを相談できます。

時 2月13日(金) 9時～11時

所 市保健センター

対 おおむね74歳までの市民

内 ①市保健師・管理栄養士による健康相談(1人30分程度)

②健康チェック(希望者)

血圧、体重、腹囲、骨密度、肺年齢、味噌汁塩分チェック(ご自宅の味噌汁30cc程度を持参)

料 無料 **定** 12人(先着順)

申・問 二次元コードまたは電話で市保健センターへ (☎ 24-2161)



他 市保健センターでは随時、健康相談(面接・訪問など)を行っています。希望する人はご連絡ください。

麻しん・風しんの予防接種

《対象・接種期間》

1期 生後12か月～生後24か月に至るまで

※2歳の誕生日を迎えると接種料金が有料になります。

2期 平成31年4月2日～令和2年4月1日生【幼稚園等の年長児】

※令和8年3月31日を過ぎると接種料金が有料になります。

《実施医療機関》
市HPをご覧ください。



料 無料

持 母子健康手帳、予診票

問 市こども家庭センター

(☎ 24-8811)

小児科医師講演会

子どもがかかりやすい病気
～家庭でできる対処法～

対 乳幼児を持つ保護者

時 2月26日(木)

14時～15時30分

所 市保健センター

定 30人(先着順)

託児：10人(先着順)

師 くらしげ小児科・防府医師会
小児科医会 蔵重 秀樹さん

申・問 1月13日(火)～2月13日(金)に、母子手帳アプリ(母子モ)または電話で市こども家庭センターへ (☎ 24-8811)

「家庭の日」 親子ふれあいイベント

対 どなたでも

時 1月18日(日)

① 10時30分～12時

② 13時～14時30分

※受付は終了時刻の15分前まで

所 ルルサス文化センター 交流室4

内 お正月あそびをしよう(福わらい、こま、紙コップけん玉、はごいた) 申 不要

問 生涯学習課

(☎ 25-2922)



離乳食教室

対 これから離乳食を開始するお

おむね生後4～5か月児の保護者

時 2月20日(金) 13時30分～

所 華城公民館

内 離乳食の進め方について、実演を含めた教室

持 母子健康手帳

申 1月6日(火)から

乳幼児相談

日付	対象児
2月5日(木)	1～8か月児
2月16日(月)	9か月児～ 就園前

時 9時30分～11時30分

(時間を区切って案内します。)

所 市保健センター

持 母子健康手帳、バスタオル

申 1月15日(木)から

ゆっくり子育て ちよっと休憩 BreakTime

パパママのストレス対処方法を学ぼう!

対 1歳から就学前までのお子さんをお持ちの保護者

時 2月27日(金)9時30分～

所 市こども家庭センター

師 公認心理師・保育士
しんぼ まり
新保 真理さん

定 15人(先着順)

託児：10人(先着順)

持 筆記用具、好きな飲み物

申 1月5日(月)から

申 母子手帳アプリ(母子モ)で予約

アプリのダウンロード
はこちら▶



問 市こども家庭センター

(西仁井令二丁目 28-8・

☎ 24-8811)

子育て情報

にこにこほうふっ子

問 市こども家庭センター (☎ 24-8811)

防府市子育て支援者ネットワーク「ほうふっ子だれでもリンク」の発足1周年記念イベントを開催します!

「ほうふっ子だれでもリンク」は、こども食堂やサロンなどを行う地域の子育て支援団体と行政が一体となり、こどもや子育て家庭等、だれでもつながる子育て支援を行うためのネットワークです。



▲市HP

「ほうふっ子だれでもリンクフェスタ」

▶日時 1月25日(日) 10時30分～14時30分

▶場所 ルルサス防府

▶内容

10時30分～①「ほうふっ子カメラマン」フォトコンテスト表彰式

②子育て講演会/山口学芸大学 教授 川間 健之介さん
かわま けんのすけ
「大人にとっての不都合なこと、それって子どもにとってはどうなの?」

12時～③地域の子育て支援団体のブース(相談・体験コーナーなど) ④こどももちすくい ⑤健康チェック



山口健康福祉センター 防府保健部【全て予約制】

- **エイズ検査(HIV抗体検査)**
時 1月6日(火)、20日(火)
9時30分～10時25分
- **骨髄提供希望者登録受付窓口**
時 1月20日(火)
11時～11時30分
- **心の健康相談【予約×切:1/16】**
時 1月23日(金)14時～16時
- **いずれも**
甲・問 山口健康福祉センター
防府保健部(福祉棟1階・
☎ 22-3740 ㊟ 22-0962)



宝くじの助成金で 整備しました

(一財)自治総合センターの「コミュニティ助成事業(地域防災組織育成助成事業)」は、宝くじの社会貢献広報事業として、地域社会の健全な発展と住民福祉の向上を目的に行われています。

玉祖地域自治会連合会は、この助成を受け、レスキューキャリアやトランシーバー等を購入しました。日ごろの防災活動や災害時の自主的かつ積極的な避難行動のために活用されます。

問 防災危機管理課 対策第一係
(☎ 25-2261)



◀レスキューキャリア

トランシーバー▼



イベント・講座

子育て・健康

安全・安心

くらし

普通救命講習 I

- 時 2月1日(日)
13時30分～16時30分
- 所 消防本部3階 講堂
- 内 救命処置、その他の応急手当
- 師 消防職員 定 10人
- 持 動きやすい服装
- 甲・問 1月30日(金)までに電話で消防本部 警防課へ
(☎ 23-9918)

林野火災に関する 注意報、警報について

令和8年1月1日から、「林野火災に関する注意報」、「林野火災の予防を目的とした火災に関する警報」の運用が開始されます。

空気が乾燥していたり、強風が吹いていたりと林野での火災が発生しやすくなります。そのような場合、注意報や警報を発令することがありますので、火の使用の制限にご協力をお願いします。

【主な火の使用の制限】

- 山林、原野等において火入れをしないこと。
- 煙火(花火)を打ち上げないこと。
- 屋外で火遊びまたはたき火をしないこと。
- 屋外で、引火性または爆発性の物品その他の可燃物の付近で喫煙をしないこと。
- 残火(たばこの吸殻を含む。)、とりばいひのこ、取灰、火粉を始末すること。
- 他 注意報、警報の発令は、市メールサービスや消防車両の広報でお知らせします。

詳しくは、市HPをご確認ください。

問 消防本部 予防課(☎ 23-9902)



令和8年 防府市消防出初式

市民の防火防災意識の啓発と消防職団員の士気の高揚を図るため、新春恒例の出初式を開催します。

- 時 1月10日(土)10時～12時
- 所 三友サルビアホール
- 内 10時～式典
11時10分～観閲式
11時40分～もちまき
11時55分～一斉放水
- 他 災害、荒天により内容を変更・中止することがあります。
- 問 消防総務課 総務係
(☎ 23-9901)



重要文化財消防訓練

1月26日の文化財防火デーに先立ち、貴重な文化財を火災から守るため、火災防御活動訓練を行います。

- 時 1月23日(金)10時～11時
- 所 防府天満宮
- ◀参加機関▶市消防本部、市消防署、市消防団、防府天満宮自衛消防隊

他 訓練当日は、サイレン吹鳴及び赤色回転灯を点灯します。

問 消防署第二警備室
(☎ 23-9917)

「2050年カーボンニュートラル」実現のためにはごみを減らすことが大切です。読み終わって不要になった市広報は、「雑がみ」として分別収集に出しましょう。

問 環境政策課(☎ 25-2328)
クリーンセンター(☎ 22-4742)

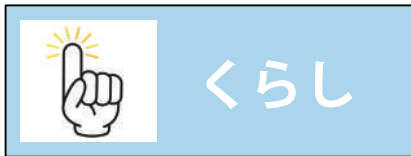

コンビニ交付サービス一時停止のお知らせ

システムメンテナンスのため、コンビニ交付サービスを一時停止します。以下の期間中は、証明書の発行や本籍地利用登録ができませんのでご注意ください。

《停止期間》

令和7年12月29日(月)0時～令和8年1月18日(日)終日
《対象業務》全証明書の発行、本籍地利用登録のすべて

☎ 市民課 市民係

(☎ 25-2109)

防府市農業公社の移転及び臨時休業

防府市農業公社は、1月30日(金)から、新住所で業務を開始します。

また、移転作業のため、1月28日(水)、29日(木)は臨時休業します。

新住所：大字牟礼 1462-1

(山口県立農業大学校近く)

☎ 電話番号は変更ありません。

☎ 防府市農業公社

(☎ 28-2070)

《建設工事等》 入札参加資格審査の追加申請

☎ 令和8年度に市が発注する建設工事等(測量・建設コンサルタント等も含む)の入札等に参加を希望する事業者

☎ 2月2日(月)～27日(金)に市HPからWebフォームで



※ Webフォームは申請受付期間のみ公開します。

☎ 令和7年2月に登録申請を行い、承認されている場合は、今回の申請手続きは必要ありません。

☎ 業務委託には、物品調達等に係る業務種目と建設工事等に係る測量・建設コンサルタント業務等がありますので、希望する登録種目を確認の上、それぞれ申請手続きをしてください。

☎ 契約課 管理係 (☎ 25-2177)

フォークリフト 運転技能講習会

☎ 【学科】2月6日(金)

【実技】2月10日(火)、12日(木)、13日(金)

☎ 所 三田尻中関港湾福祉センター

料 28,600円(テキスト代含む)

定 20人(先着順)

☎・☎ 1月21日(水)から港湾労災防止協会三田尻中関支部へ

(☎ 24-3151)

在宅心身障害者(児)紙おむつ給付の申請

☎ 1月1日現在、次のすべてに当てはまる人

①満3歳以上65歳未満の在宅心身障害者(児)

②紙おむつ使用者及び同居者全員が住民税非課税

③恒常的に紙おむつを使用している

④身体障害者手帳により、体幹機能障害または下肢機能障害1級、2級の認定を受けている、または療育手帳Aの所持者

☎ 医療機関に入院または施設に入所している人は給付の対象外です。

《給付時期等》

2月中旬頃、審査のうえ給付の可否、方法を文書で通知

☎・☎ 1月30日(金)までに、対象の障害者手帳をお持ちのうえ、障害福祉課 障害福祉係へ(本館2階②番窓口・☎ 25-2387)

マイナンバーカード 休日窓口開設日

☎ 1月25日(日)

8時30分～12時

☎ 市役所本館1階⑦番窓口

☎ 市民課 マイナンバーカード交付室 (☎ 25-2605)

イベント・講座

子育て・健康

安全・安心

くらし

みんなのほうふ写真展

投稿者 撮影場所

防府市内で撮影された写真を募集しています。

応募していただいた写真の中から数点選び、市広報で紹介します。

右の二次元コードから、Webフォームでご応募ください。



☎ 広報政策課 (☎ 25-2240)



☎ ばあちゃん ☎ 毛利氏庭園

忙しい日々からゆったりできる場所へどうですか



入籍しました♪

☎ うなピヨ ☎ 防府市役所8階展望回廊

市役所周辺の工事が順調に進んでいます

市役所旧庁舎の解体工事がおおむね完了し、いよいよ1月から、防府警察署の建築工事が始まります。

これから、令和8年5月に平面駐車場が、令和9年6月に立体駐車場が、そして令和10年に防府警察署が完成し、市役所を中心とした、便利な「行政ゾーン」が完成します。

☎ 行政管理課 (☎ 25-2528)

立体駐車場(イメージ)



令和9年完成予定

防府警察署(イメージ)



令和10年完成予定

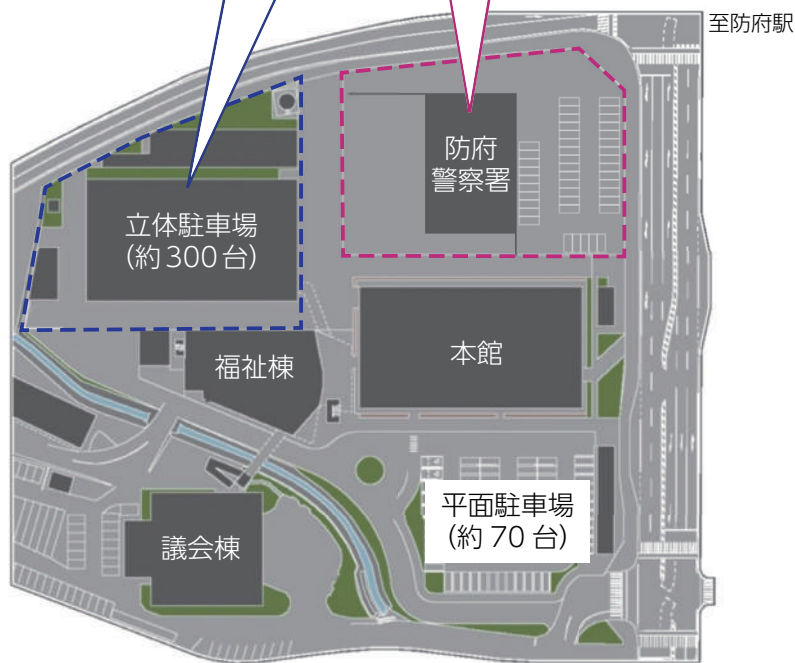

保険料納付額の通知

令和7年中に納付された国民健康保険料・後期高齢者医療保険料・介護保険料の金額を通知します。



①納付書または口座振替で納付

「保険料納付済通知書」を1月下旬頃に送付します。確定申告の際にご利用ください。

今年度から、保険料の種別(国民健康保険料・後期高齢者医療保険料・介護保険料)ごとに通知を発行するため、複数枚の通知書が届く場合があります。なお、送付先の設定状況により一部の通知書が本人以外の宛先に送付されることがあります。

②特別徴収(年金引き去り)で納付

「源泉徴収票」を年金支払者(日本年金機構等)が送付します。

還付金額や他の未納税等への充当金額がある場合には、差し引いて確定申告をしてください。還付、充当金額は収納課から送付した通知書でご確認ください。

●いずれも

☎ 国民健康保険料について：保険年金課 国保資格係 (本館1階・☎ 25-2317)

後期高齢者医療保険料について：保険年金課 後期高齢者医療係 (本館1階・☎ 25-2322)

介護保険料について：高齢福祉課 介護保険室 認定係 (本館2階・☎ 25-2318)

ごみ減量容器等に関する支援制度

☑ 市内に住所を有し、かつ居住している人

《対象費用》市内の販売店において、自らの家庭で使用する目的で、下記①～③を購入したときの費用

¥ 購入費の2分の1(限度額あり)

①生ごみ減量容器 限度額 3,000円/基 (1世帯2基まで)

②電動生ごみ処理機 限度額 30,000円/基 (1世帯1基まで)

③紙おむつ保管容器 限度額 4,000円/基 (1世帯1基まで)

☎・☎ 直接、申請書に必要事項を記入の上、領収書または販売証明書を添えてクリーンセンターへ (☎ 22-4742)



老齢基礎年金等の「源泉徴収票」の送付

☑ 老齢基礎年金等の受給者

※障害年金・遺族年金は対象外

〒 1月下旬

☎ 山口年金事務所

(☎ 083-922-5660)

蜜蜂飼育届の提出

対 蜜蜂を飼育している人、これから飼育する予定の人

内 養蜂振興法第3条の規定により、毎年1月1日時点の蜜蜂の飼育状況や飼育計画を記載した「蜜蜂飼育届」の提出が必要です。

注 自宅住所地以外の場所で蜜蜂を飼育する場合には、「蜜蜂転飼許可申請書」等の提出が必要です。

料 無料

申・問 1月16日(金)までに、郵送または直接、蜜蜂飼育届を〒747-8501 寿町7-1 農林水産振興課 農畜産係へ

(本館5階・☎25-2136)

他 蜜蜂飼育届は、農林水産振興課に備付け

三田尻塩田記念公園 インストラクター募集

内 小・中学生等の塩浜作業体験学習指導の補助、観光客への塩浜作業実演、園内作業(緑化・清掃・修理等)

期 採用日～

令和8年3月31日【更新可】

≪勤務時間≫

9時～12時または13時～16時
1日3時間、1か月4～8日勤務

所 三田尻塩田記念産業公園

料 1,120円/時

※雇保無、労保有、通勤手当無

申・問 1月21日(水)までに直接、市販の履歴書に自筆で必要事項を記入のうえ、三田尻塩田記念産業公園へ(☎25-3510)

他 面接日は電話で通知します。

手話「手話で気持ちを伝えてみませんか」

手話は手の動きや表情を使って会話する言葉です。このコーナーでは簡単に使える一言を紹介します。

第47回 決める、決定

左手掌へ伸ばした右手2指をたたきつける。

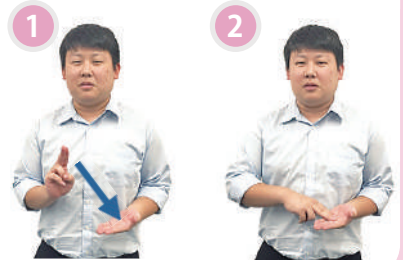

「お知らせ ほうふ」は、音声版、点字版を作成しています。ご希望の方は、提供または貸出をしますので、障害福祉課へお越しください(無料)。

問 障害福祉課(本館2階・☎25-2387)

【会計年度任用職員】市福祉センター児童館 厚生員／補助員募集

●児童館厚生員

内 ・小学生の留守家庭児童保育
・児童館行事(遊び、工作、見学など)の企画、実施

・教養講座の申込受付、利用許可申請の受付等

≪資格≫下記のいずれか

①保育士または教員免許(幼稚園含む)、社会福祉士の資格を有している人

②学校教育法の規定による大学において、社会福祉学・心理学・教育学・社会学・芸術学もしくは体育学を専修する学科またはこれらに相当する課程を修めて卒業した人

③高等学校卒業生等であり、かつ、2年以上放課後児童健全育成事業に類似する事業に従事した人 等

≪任用期間≫1年

(4月1日～令和9年3月31日)

時 月～土曜 8時～18時30分のうち5時間45分

1か月の勤務日数23日以内

平均勤務時間112.5時間/月

料 171,700円～173,500円/月

※変更の可能性有

≪手当≫通勤手当有(要件、上限有)、期末手当有(要件有)

≪保険≫雇保、社保有

●児童館補助員

内 小学生の留守家庭児童保育

≪資格≫不問(ただし、高校生以下は不可)

≪任用期間≫

①小学校の夏休み期間中

②小学校の冬休み期間中

③小学校の春休み期間中

④小学校の学期中

時 いずれも8時～18時30分のうち6時間以内

①週20時間前後

②～④週20時間未満

定 ①8人(各館2人)

②～④4人(各館1人)

料 資格等のある人

1,290～1,320円/時

資格等のない人

1,200～1,220円/時

※変更の可能性有

≪手当≫

通勤手当(要件、上限有)

≪保険≫雇保(要件有)

●いずれも

所 市内福祉センター・児童館(宮市・右田・牟礼・玉祖)

日 1月5日(月)～2月6日(金)

【8時30分～16時30分(土・日曜、祝日を除く)】に、直接、①

履歴書(写真添付)②保育士等の資格証明書(資格等がある人のみ)の写しを福祉総務課 人権推進係へ

(本館2階・☎25-2332)

他 面接日時は後日通知します。

注 登録は、採用を保証するものではありません。登録の有効期間は令和9年3月31日までです。

令和8年
4月1日～

使用料・手数料を改定します

昨今の物価上昇により管理費等が大幅に増加したことから、令和8年4月から使用料・手数料を改定します。

また、利用者の利便性向上等を図るため、一部施設で1時間単位の料金を設定します。

イベント・講座

子育て・健康

安全・安心

暮らし

■ 使用料改定 対象施設一覧

- 各公民館、ルルサス文化センター、防府市文化センター
- 野島漁村センター
- 宮市・右田・牟礼・玉祖福祉センター
- 大日会館、北山手会館
- 防府市地域協働支援センター(ルルサス防府2階)
- 防府市創業・交流センター
- 防府市中高齢労働者福祉センター サンライフ防府
- 防府地域職業訓練センター
- 留守家庭児童学級
- 留守家庭児童クラブ
- 小・中学校屋内運動場、屋外運動場
- 防府市スポーツセンター(陸上競技場、武道館、体育館、野球場、運動広場、人工芝多目的グラウンド、プール)
- 向島運動公園(テニスコート、多目的広場)
- 道の駅 潮彩市場防府
- サイクリングターミナル
- 三田尻塩田記念産業公園
- 防府市まちの駅 うめてらす
- 山頭火ふるさと館 ※観覧料は無料
- 英雲荘
- 防府市青少年科学館ソラール
- 防府市地域交流センター アスピラート
- 防府市公会堂
- 大平山市民農園
- 防府市斎場
- 大光寺原霊園
- 漁港施設(岸壁、物揚場及びさん橋)
- 港湾施設(新田野積場、中関野積場)

■ 手数料改定 対象一覧

- 地籍調査認証資料の写し交付手数料
- 農地台帳記録事項要約書交付手数料
- 図書館資料の複写手数料(カラーでの複写)
- ごみの処理手数料・処分費用、許可申請手数料
- 犬の登録手数料、狂犬病予防注射済票交付手数料、犬の鑑札の再交付手数料、狂犬病予防注射済票再交付手数料

例えば…

料金改定後、どう変わるの？

● 防府市指定ごみ袋 特大(45L)

1枚あたり 13円



1枚あたり 15円



● 公民館使用料

8時～12時 1,670円

12時～17時 2,400円

17時～22時 3,030円



1時間あたり 560円

● ソルトアリーナ防府 (メインアリーナ全面)

1時間あたり 3,300円



1時間あたり 3,620円

中学生以下の**こども料金**は**無料**になります

三田尻塩田記念産業公園
入園料

青少年科学館ソラール
観覧料

英雲荘 観覧料

改定内容の詳細は市HPをご覧ください。各所管課へお問合せください。

市HPは
こちら▶





1 市・県民税の申告受付

イベント・講座

子育て・健康

安全・安心

暮らし

■ 市役所本館 3階 申告特設会場での申告受付

2月16日(月)～3月16日(月)

※土・日曜、祝日除く、8時45分～17時15分

インターネットで予約ができます

1月19日(月)10時に全日程の予約が開始となり、それぞれの2営業日前17時15分まで予約可能です。



インターネットでの事前予約の人は、同時間帯の整理券の人より優先的にご案内します。

入場整理券

- ▶ 当日券は8時30分～16時15分に配付します。
- ▶ 混雑状況により、後日の来場となる場合があります。
- ▶ 窓口混雑防止のため、整理券受取後は受付開始時間に再度ご来場ください。

※医療費・収支内訳書未作成の場合は20分前

《その他》

- ・申告内容によっては税務署での申告をご案内することがあります。
- ・2月2日(月)から所得税還付の申告のみ受付可能です。

■ 各公民館(出張所)での申告受付

▶ 受付時間 9時30分～15時30分

※野島は12時30分まで

受付会場	申告・相談受付日
華城出張所	1月27日(火)
野島漁村センター	1月28日(水)
向島出張所	1月29日(木)
右田出張所	2月4日(水)
小野出張所	2月5日(木)
大道出張所	2月6日(金)
牟礼出張所	2月9日(月)
西浦出張所	2月10日(火)
富海出張所	2月12日(木)
中関出張所	2月13日(金)



郵送による提出も可能です

「令和8年度市・県民税申告書」を作成のうえ、必要書類を添付して、下記へ送付してください。

〒747-8501 寿町7-1 課税課 市民税係

■ 市・県民税の申告が必要な人

令和8年1月1日現在、防府市に住所(居所)があり、以下のいずれかに該当する人

- ① 令和7年中に給与・年金以外の所得があった人
(事業所得、不動産所得は収支内訳書を事前に記入)
- ② 医療費控除等の各種控除の追加を受ける人
(医療費控除の明細書を事前に記入)
- ③ 無職等、令和7年中に収入がなかった人
(市内在住者の税法上の扶養に入っている人を除く)

《注意点》

- ・年末調整済の給与所得以外の所得が20万円以下の場合でも市・県民税の申告が必要です。
- ・所得税の確定申告をする人は、市・県民税の申告は不要です。

■ 申告に必要なもの

- ① マイナンバーカード
- ② 令和7年中の収入や支出が分かるもの
(源泉徴収票、収支内訳書など)
- ③ 各種控除に必要な書類
(生命・地震保険料控除証明書、各種社会保険料・寄付金などの領収書、支払証明書など)

マイナンバーカードで 電子申告ができます！



自宅で簡単！

印刷不要！



スマホやパソコンから エルタックス eLTAX 個人住民税
電子申告システムにアクセスしてください。

申告期限：3月16日(月)

個人住民税申告の
電子化特設ページは
こちら



2 所得税の確定申告

防府税務署 (☎ 22-1400)

自宅で
書かない
確定申告!

マイナンバーカードで簡単に申告できます!

国税庁 HP の「確定申告書等作成コーナー」から、自宅で作成・e-Tax による送信ができます。
また、自動計算されるので計算誤りがありません。



相談はチャットボットで!



■ 問合せ先

e-Tax・作成コーナーヘルプデスク

(☎ 0570-01-5901)

▶ 開設期間 通年 9 時～17 時

【土・日曜、祝日、12/29～1/3 を除く】

▶ 受付時間の延長等

2 月 2 日～13 日：平日 9 時～18 時

2 月 16 日～3 月 16 日：平日 9 時～20 時

2 月 23 日、3 月 1 日、8 日、15 日：9 時～17 時

確定申告テレフォンセンター

(防府税務署・☎ 22-1400【音声ガイダンス 0】)

▶ 開設期間 1 月 5 日(月)～3 月 16 日(月)

【土・日曜、祝日を除く】

▶ 受付時間 8 時 30 分～17 時

■ 申告相談会場

▶ 開設期間 2 月 16 日(月)～3 月 16 日(月)【土・日曜、祝日を除く】 8 時 30 分～16 時

▶ 場所 防府税務署

▶ 入場整理券

LINE で事前に入手できます。当日会場での配付も行いますが、配付状況により後日の来場をお願いする場合があります。

▶ 必要なもの

① マイナンバーカード

② 利用者証明用電子証明書(数字 4 桁)、署名用電子証明書(英数字 6～16 文字)のパスワード

▶ その他

申告相談会場では、原則として、ご自身のスマホを利用して確定申告書等を作成していただけます。

■ 郵送で提出する場合

〒747-8533 寿町 6-39 防府地方合同庁舎
広島国税局業務センター防府分室

※申告書等の書類を直接持ち込むことはできません。

国税庁 LINE



イベント・講座

子育て・健康

安全・安心

高病原性鳥インフルエンザの防疫対策

渡り鳥の飛来が本格化し、国内での高病原性鳥インフルエンザの発生が複数報告されています。

鳥類を飼養している人は、発生予防のため、ウイルス侵入防止対策の徹底をお願いします。また、地域におけるまん延を防止するため、市販消毒薬や消石灰を使用した施設等の消毒をお願いします。

☎ 農林水産振興課

(☎ 25-2136)



冬用タイヤの装着のお願い

ノーマルタイヤでの雪道の走行は、立ち往生やスリップによる事故や交通障害にもつながる恐れがあり、処罰の対象にもなります。「冬用タイヤの装着」や「チェーン携行」などをお願いします。

冬期の峠路面状況は右の二次元コードで

☎ 国土交通省山口河川国道事務所防府維持班 (☎ 22-3093)



防府市景観百選 牟礼・富海・野島地域の 結果公表

防府市では、市内の良好な景観を 100 か所程度選定する景観百選を行っています。令和 7 年 10 月 31 日まで募集した「牟礼・富海・野島地域」について、選考委員会により百選の候補地を決定し、市 HP で公表しています。

☎ 都市計画課 まちなみデザイン係

(☎ 25-2153)



くらし



山口市

4321(よんさんにーいち)

時 1月25日(日) 9時～12時

所 湯田温泉こんこんパーク

問 山口市湯田温泉パーク整備推進室

(☎ 083-934-2615)



宇部市

TOKIWAナイトミュージアム

時 1月12日(祝)まで
18時～21時30分

所 ときわミュージアム
世界を旅する植物館

問 ときわミュージアム
(☎ 0836-37-2888)



美祢市

ポスコン?!2026展覧会

時 1月11日(日)～2月8日(日)
10時～17時

所 秋吉台国際芸術村 ギャラリー

問 秋吉台国際芸術村

(☎ 0837-63-0020)



萩市

冬期新収蔵品展

「明治時代の人と書」

時 1月31日(土)まで
9時～17時

所 萩博物館 企画展示室

問 萩博物館

(☎ 0838-25-6447)



山陽小野田市

第17回おのだ名産品フェア

時 1月10日(土)～12日(祝)
9時～18時

(最終日は17時まで)

所 おのだサンパーク

西館1階サンフェスタ広場ほか

問 山陽小野田名産品推進協議会

(☎ 0836-82-1313)



津和野町

東日本大震災から15年

時 1月16日(金)～4月15日(水)
9時～17時

所 桑原史成写真美術館

問 桑原史成写真美術館

(☎ 0856-72-3171)



LINE 公式アカウント

《登録方法》

- @hofucityを検索
- 二次元コードから
「友だち追加」



Instagram 公式アカウント

- @hofucity_butchi_stagram
- 防府市公式
インスタグラム



公式 YouTube

チャンネル

「ほうふほっとライン」
や市の魅力を動画で
発信しています。



@防府市公式チャンネル

山頭火ふるさと館 (☎ 28-3107)

解説
行乞を終えて熊本に戻って来た時期に詠んだ句。後に書かれた日記から、「荷物」の重さは執着の重さであることが示されています。また、これまでの記録を焼き捨て、「行乞記」を書き始めた昭和五年九月の記録からは、過去を清算しようとしながら、捨てきれないことへの葛藤を抱える様子がかがえまします。逃れられない迷いや苦悩と向き合う山頭火の姿が想像できます。

捨てきれない荷物のおもさ

まへうしろ

(昭和五年一月)

二か月に一回、山頭火の句を紹介します。

山頭火の一句

1月生まれのみんな お誕生日、おめでとう！



ありむね かいり
有宗 海里ちゃん



いたむら あかり
板村 朱莉ちゃん



いなだ つき
稲田 月葵ちゃん



いまずみ かなと
今澄 奏仁ちゃん



うめはら きよ
梅原 沙世ちゃん



えだみつ なぎ
枝光 那樹ちゃん



おおしま ゆき
大島 柚希ちゃん



きはら ゆめ
木原 佑芽ちゃん



こばやし ゆま
小林 侑正ちゃん



さきさき むげん
佐々木 夢玄ちゃん



しのづか あき
篠塚 桜冬ちゃん



すぎもと たいし
杉本 泰士ちゃん



たかぎ りお
高木 理緒ちゃん



たなか ひな
田中 陽菜ちゃん



たむら ゆうな
田村 優那ちゃん



なかしま つむぎ
中島 紬希ちゃん



なかむら しゅんせい
中村 柗晴ちゃん



のむら なぎた
野村 渚太ちゃん



ふくはら ゆな
福原 由菜ちゃん



ふるかわ りつき
古川 立季ちゃん



みつわ ひな
三輪 日菜ちゃん



やまき けい
山崎 優咲ちゃん

2025年3月生まれ募集！

受付期間：1月1日(祝)～31日(土)

赤ちゃん写真
応募専用フォーム▶



問 広報政策課 広報係 (☎ 25-2240)

自由律俳句

でこぼこ道やわらかい言葉にほっこり
コスモスの高さに立ってみる
ドカン 空の底が抜けた
青田に広がる水いきいきと育てる
細い肩耳のカットは飾りじゃないよVの字に

矢田 悦子
田中 律子
岡村 裕司
佐川 智英
西岡 悦子

短歌

老いおれば助けられつつ暮らす日の
風車まわる春風つれて
やきいもはほくほくなんだおいしいな
二人で分けるともつとほくほく
手に載せてキャベツを選んで二つ買う
本気で挑む野菜の市場
若い日は憎まれ口も叩いたけど
年々縮む母親とのきより
少しずつ季節が動く孟秋の
風に遊ぶや秋桜の花

末永 敦子
賤間 星
弘重 和恵
福田 怜央
原田 ヤスエ

俳句

十人のいとこ集ひて栗ご飯
休日丸のこの音秋高し
糴田を鶏と小犬が鬼ごっこ
爽涼や太鼓の音の澄み渡る
爽やかやコーチ大声博多弁

金内 憲一
財間 由美子
馬場 精作
林 美津江
林 保江

川柳

新政府石破下ろしに向かい風
「久し振り」「お前誰だ」のクラス会
年重ね日に依り痛み異動する
順調に老い行く我に秋の空
ありがとうその一言に笑顔なる

磯部 佳子
藤井 節子
坪郷 英美子
田中 たづ子
寺畑 俊子

市民文芸



山口県知事選挙

問 選挙管理委員会事務局 (☎ 25-2174)

これからの山口県の暮らしを託す大切な選挙です。
あなたの1票を県政の未来に反映させましょう。

▶投票日時：2月8日(日) 7時～20時

※野島地区は2月7日(土)

▶開票日時：2月8日(日) 21時～

▶開票場所：ダイキョーニシカワ スクエア ソルトアリーナ防府

家族と一緒に選挙に行こう！キャンペーン

投票所に家族と一緒に来られた小学生以下の子どもたち全員に
啓発グッズ(風船またはぶっちーシール)をプレゼントします。



投票日に投票所へ行けない人は、期日前投票をご利用ください。

投票日に、仕事や旅行などで投票に行けないと見込まれる人は、期日前投票をすることができます。
防府市に選挙権がある人は、どの期日前投票所でも投票できます。

※選挙のお知らせが届いた人は、「引き続き県内に住所を有する旨の証明書」の提示または本市選挙管理委員会による確認を受ける必要があります。

期日前投票所	受付期間	受付時間
市役所福祉棟 1階特設会場	1月23日(金)～2月7日(土) ※野島投票区は2月6日(金)まで	8時30分～20時
ゆめタウン防府 2階特設会場	2月2日(月)～7日(土) ※野島投票区は2月6日(金)まで	10時～19時
イオンタウン防府 2階特設会場		

移動期日前投票所 車に投票箱を載せて各所を回ります。

地区	期日前投票所	日時
大道	ふれあいステーション DAIDO (大字台道 4537-1)	1月29日(木) 10時～12時
	東畑会館 (大字切畑 1225-1)	1月30日(金) 14時～16時
小野	里のえきふれあいステーション真尾 (大字真尾 535-2)	1月28日(水) 14時～16時
	中山公会堂 (大字中山 360)	1月31日(土) 10時～12時
富海	富海公民館 (大字富海 1203-1)	1月28日(水) 10時～12時
	J A山口県ふれあい富海支所 (大字富海 1258-1)	1月30日(金) 10時～12時

● 持参物

入場券(はがき)

※届いていない場合や紛失した場合でも、選挙人名簿に登録されていれば投票は可能です。

※裏面を期日前投票宣誓書として使用する場合は、事前に記入してください。

● 入場券(はがき)

1月21日(水)頃、各世帯に郵送します。入場券は、ひとり1枚となっています。投票所に行く際、ご自身の入場券を確認してお持ちください。

● 投票所

投票に行く前に入場券(はがき)で投票所をお確かめください。

1月6日(火)以降に市内転居の届出をした人は、旧住所地の投票所で投票することになります。

● 防府市で投票できる人

今回の選挙で市内の投票所で投票ができるのは、日本国民で次のいずれも満たす人です。

①**年齢** 平成20年2月9日以前に生まれた人

②**住所** 防府市への転入者は、令和7年10月21日以前に本市に転入の届出をし、引き続き市内に住んでいる人

《注意点》

・令和7年10月22日以降に県内の他市町から本市に転入の届出をした人で、転入前の市町の選挙人名簿に登録されている人は、原則名簿登録地での投票となります。各名簿登録地の市町の選挙管理委員会にお問合せください。

・令和7年10月22日以降に**県外から転入**した人や、投票しようとする日までに**県外に転出**した人は、**投票できません。**

※本市から県内の他市町に転出した人で、本市の選挙人名簿に登録がある人は、「引き続き県内に住所を有する証明書」の提示または、県内に住所を有し続けていることが「住基ネット」により本市選挙管理委員会で確認できた場合は、本市で投票することができます。なお、本人確認が必要なため、顔写真付きの本人確認書類(マイナンバーカード、運転免許証など)をお持ちください。

● 不在者投票

① 郵便投票証明書の交付を受けている人

▶請求期限 2月4日(水)必着

▶必要書類 請求書・郵便等投票証明書

② 県が指定している病院・老人ホームなどに入院、入所している人

その施設で不在者投票ができます。それぞれの施設にお問合せください。

③ 出張などで他の市区町村に滞在している人

滞在先の市区町村で不在者投票をすることができません。

防府市に選挙権のある人は、防府市選挙管理委員会に不在者投票の投票用紙等を郵便で請求してください。

※マイナンバーカードを持っている人は、不在者投票の投票用紙等をオンライン請求することが可能です。詳しくは市HPをご覧ください。



● 代理投票・点字投票・投票支援カード

病気やけが、その他の事情で字を書くことが困難な場合や点字投票を希望する場合は、投票所の係員に対応してほしい内容をお申し出ください。

事前に投票の際に対応してほしい内容を記入した「投票支援カード」を利用されると投票所での対応がスムーズです。

申出内容に沿って投票所の係員が代理投票や付添い等の対応をいたします。

● 選挙公報の配布

選挙公報には候補者の経歴や政見などが記載されています。

2月6日(金)までに各世帯に配布します。各公民館、福祉センター、市選挙管理委員会事務局でも受け取れます。

「投票日」

家族みんなで行ってみよう！



1 月 暮らしと健康カレンダー

日	月	火	水	木	金	土
						1 2 3
4	5	6	7	8	9	10
11	12	13	14	15	16	17
18	19	20	21	22	23	24
25	26	27	28	29	30	31



休日・夜間の救急医療

市 HP はこちら▶

● 比較的軽症のとき

日曜・休日等	内科・小児科・歯科 9時～正午、13時～17時	外科 (当番医) 9時～17時	薬局
	1 祝	防府市休日診療所 (鞠生町 12-1) ☎ 24-4172 受付は 8 時 30 分～11 時 30 分、13 時～16 時 30 分 ※歯科は午前中のみ	三田尻病院 ☎ 22-1110
2 金	まつもと整形救急外科病院 ☎ 22-1409		天神薬局 ☎ 26-5140
3 土	防府胃腸病院 ☎ 22-3339		フタミ薬局 駅南店 ☎ 28-7876
4 日	桑陽病院 ☎ 23-1781		ヘイワ薬局 佐波店 ☎ 24-8082
11 日	うちみち脳神経クリニック ☎ 27-5880		石が口薬局 ☎ 26-6300
12 祝	木村整形外科 ☎ 38-1181		田中薬局 ☎ 38-2560
18 日	寿町クリニック ☎ 27-5577		寿町薬局 ☎ 26-5535
25 日	くらしげ整形外科クリニック ☎ 25-0076		めばえ薬局 田島店 ☎ 28-7188
2/1 日	たかきクリニック ☎ 33-1050		いくも薬局 八王子店 ☎ 27-0088

夜間	診療科目	内科 (オンライン診療) (木)金(土)日	小児科 (毎日)
	診療時間	19 時～22 時 (受付は 18 時 45 分～21 時 45 分)	19 時～22 時
	医療機関	オンライン診療 ☎ 050-8893-1126 ※薬の受取りは休日診療所 (鞠生町 12-1) へ	山口・防府地域夜間子ども急病センター ☎ 083-921-8025 (山口市八幡馬場 53-1)

● 比較的重症で入院・治療が必要と思われるとき

休日・夜間急患 (休日: 8 時～翌日 8 時、平日夜間: 18 時～翌日 8 時)

1 (祝)	6 (火)	11 (日)	16 (金)	21 (水)	26 (月)	31 (土)	三田尻病院(お茶屋町) ☎ 22-1110
2 (金)	7 (水)	12 (祝)	17 (土)	22 (木)	27 (火)	2/1 (日)	まつもと整形救急外科病院(天神二丁目) ☎ 22-1409
3 (土)	8 (木)	13 (火)	18 (日)	23 (金)	28 (水)	2 (月)	防府胃腸病院(駅南町) ☎ 22-3339
4 (日)	9 (金)	14 (水)	19 (月)	24 (土)	29 (木)	3 (火)	桑陽病院(車塚町) ☎ 23-1781
5 (月)	10 (土)	15 (木)	20 (火)	25 (日)	30 (金)	4 (水)	緑町三祐病院(緑町一丁目) ☎ 22-3145

救急医療電話相談

- ・救急医療電話相談 (15 歳以上) 毎日 24 時間
☎ # 7119 または ☎ 083-921-7119
- ・小児救急医療電話相談 毎日 19 時～翌日 8 時
☎ # 8000 または ☎ 083-921-2755

お知らせ

● 各種相談 (開催場所、時間、予約方法等は各連絡先へ)

毎週 水	人権擁護委員相談 (山口地方法務局) ☎ 083-922-2295
6 火	社労士無料労働年金相談 (社協) ☎ 22-3907
7 水	司法書士無料法律相談 (社協) ※1 ☎ 22-3907
9 金	市無料法律相談※2 (弁護士・司法書士・税理士・行政相談委員・人権擁護委員) Web 予約は下記二次元コード ☎ 25-2194
13 火	高齢者・障がい者電話法律相談 (弁護士会) ☎ 083-922-0087 ☎ 083-920-8730※3 ※3当日専用 10時～正午、13時～15時
14 水	弁護士無料法律相談 (社協) ※1 ☎ 22-3907
21 水	司法書士無料法律相談 (社協) ※1 ☎ 22-3907
23 金	空き家無料相談 (宅建士) ☎ 25-2238
25 日	労働・社会保険無料相談会 (社労士会) ☎ 22-2959
27 火	高齢者・障がい者電話法律相談 (弁護士会) ☎ 083-922-0087 ☎ 083-920-8730※3 ※3当日専用 10時～正午、13時～15時
28 水	弁護士無料法律相談 (社協) ※1 ☎ 22-3907

- ※1 (社協) の相談は抽選 (1 週間前までに要申込)
- ※2 市無料法律相談は弁護士相談のみ事前予約が必要。電話予約は開催日の 1 週間前から開始。

市無料法律相談
弁護士相談
Web 予約は
こちらから▶



● 認知症カフェ、

あじさいの会 (認知症を支える家族の会)

6 火	ほっとカフェ ☎ 22-5500
8 木	大道かふえ・えびすや あじさいの会 ☎ 28-7940 ☎ 25-2964
13 火	生きいきカフェ ☎ 25-4774
15 木	華カフェ ☎ 27-2277
21 水	かふえ・えびすや ☎ 28-7940
24 土	オレンジカフェあ・す・も ☎ 22-4502
26 月	あおぞらカフェ ☎ 26-2626
28 水	笑 (すまいる) カフェ ☎ 27-6500

● 野島漁村センター 無料健康相談 毎週水曜 13 時～14 時

みなさんの声をお聞かせください!

専用 Web フォーム、または市役所
やお近くの公民館の「わたしの提言箱」
からお聞かせください。

問 広報政策課 広報係 (☎ 25-2240)

市広報アンケート
専用フォーム

