資料③

令和8年度
農林業に関する当初予算（案）の概要

防府市産業振興部

2　主要事業の概要

物価高騰などへの対応や総合計画推進の観点から、令和7年度12月補正予算（経済対策）及び3月補正予算（国の地域未来交付金を活用した前倒し等）と一体となった「15ヵ月予算」として編成

重点事項

	主要事業名	担当課	頁
（1）　農林業の振興			
①　担い手の確保・育成			
	土地利用型農業育成拡大事業	農林水産振興課	2
拡	新規就農者支援事業	農林水産振興課	4
	法人等就業支援事業	農林水産振興課	4
	拓け!!ほうふ農みらいプロモーション事業	農林水産振興課	5
	農大研修への支援	農林水産振興課	5
新	【再掲】農福連携の促進	農林水産振興課	5
	農業担い手の経営発展支援事業	農林水産振興課	6
②　農林水産物の需要拡大			
新	一次産業拠点整備事業	農林水産振興課	7
	地産地消推進事業	農林水産振興課	8
	農業施設管理事業（市民農園管理経費）	農林水産振興課	8
拡	青果市場や水産市場での朝市開催	農林水産振興課	8
	6次産業化支援事業	農林水産振興課	8
③　経営基盤の強化			
	ジャンボタニシ防除対策モデル事業	農林水産振興課	9
新	燃料油支援事業	農林水産振興課	9
	経営体育成支援事業	農林水産振興課	9
新	レザーファン生産体制強化応援事業	農林水産振興課	9
拡	地域計画の早期実現	農林水産振興課	10
新	畜産暑熱対策支援事業	農林水産振興課	10

重点事項

	主要事業名	担当課	頁
④　生産基盤の整備			
	多面的機能支払交付金交付事業	農林水産振興課	11
	中山間地域等直接支払制度事業	農林水産振興課	11
	環境保全型農業直接支援対策事業	農林水産振興課	11
	ほ場整備事業	農林漁港整備課	12
	ため池防災減災対策事業	農林漁港整備課	13
	樋門・排水機場管理事業	農林漁港整備課	13
拡	有害鳥獣対策事業	農林水産振興課	13
	農道維持管理事業	農林漁港整備課	14
	水路等維持補修事業	農林漁港整備課	14
	農道牟礼小野線整備事業　（注1）	農林漁港整備課	15
	土地改良管理事業	農林漁港整備課	15
	単独市費土地改良事業	農林漁港整備課	15
	農業生産基盤整備事業	農林漁港整備課	15
	県営土地改良事業	農林漁港整備課	16
	森の恵みと佐波川がつなぐ絆づくりプロジェクト	農林漁港整備課	17
	幼児の木育推進（森の豊かな贈り物事業）	農林漁港整備課	18
	森林経営管理事業	農林漁港整備課	18
	私有林整備促進事業	農林漁港整備課	18
	未来につなぐ森林づくり推進事業	農林漁港整備課	18

（注1）「県営土地改良事業」の一部を掲載しています。

① 担い手の確保・育成

【防府市農業公社の取組について】

地方創生へのチャレンジ

「土地利用型農業推進プロジェクト」スタート！

遊休農地を活用した
研修用ほ場で
研修生の**水稲耕作**

地域農業の未来へ

☆担い手の確保と技術向上
☆耕作放棄地の未然防止・解消

4／1　研修生（農大卒業生）入社
（研修生１名⇒２名）
6／12　田植え
（研修用ほ場1.5ha）
9／1　地域おこし協力隊員着任
（研修生２名⇒３名）
9／24　稲刈り
収穫したお米(約７.5t・１等米)は学校給食へ提供
1／30　移転・オープン
（華城地域 ⇒ 牟礼地域）

【防府市農業公社とは】
「防府市における農業の発展と環境の保全による市民生活の向上に資する」目的を達成するために設置された団体

① 担い手の確保・育成

土地利用型農業推進プロジェクト

拡充 土地利用型農業育成拡大事業 重プロ事業

【予算額　5,591万円】

担い手不足や耕作放棄地の増加など、地域農業の抱える課題解決のため、農業公社を中心とした新たな担い手の確保・育成に向けた取組を支援します。

《主な取組内容》

◆未来の担い手育成事業（4,910万円）

農業公社による県等と連携した担い手の確保・育成に向けた取組を支援します。

新

市内の福祉事業所と協力し、土地利用型農業の農福連携に取り組みます。

◆地域おこし協力隊推進事業（681万円）

担い手の確保と定着を図るため、農業の担い手となる地域おこし協力隊員を受け入れ、育成します。

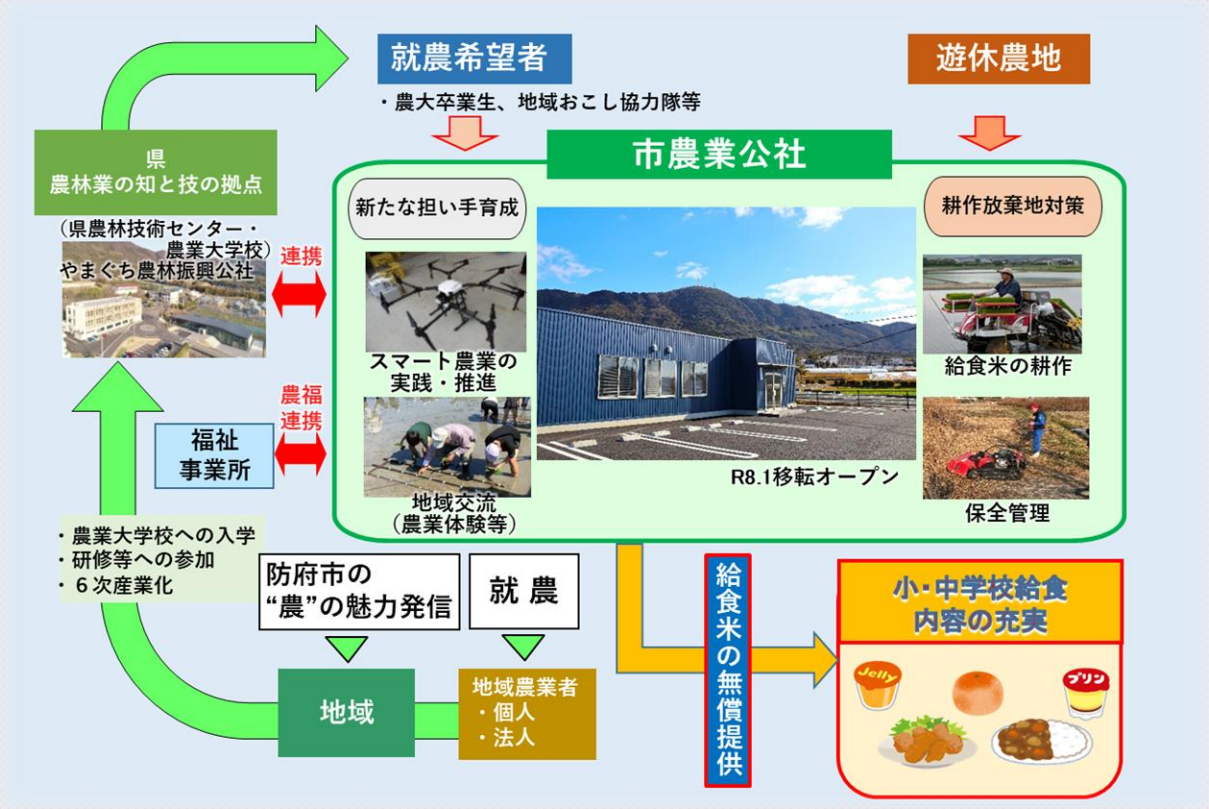

公社米と国・県の交付金を活用　☞　小学校給食の無償化

※　中学校給食も市の負担により、給食費を据え置き

① 担い手の確保・育成

拡充 新規就農者支援事業 重プロ事業

【予算額　2,221万円】

新規就農者の就農準備と就農開始を支援し、新規就農者の確保と定着を図ります。

《主な取組内容》

◆新規就農者経営発展支援事業（375万円　国1/2　県1/4）
　就農後の経営発展のために、機械・施設等の導入を支援

拡 ◆経営開始資金支援事業（990万円　国10/10　拡充分は市10/10）
　経営開始直後の自営農家（就農時63歳未満）を支援
　※対象要件を就農時50歳未満から63歳未満に拡充

◆農業次世代人材投資事業（60万円　国10/10）
　青年層の就農意欲喚起のため、資金を交付

◆就農前準備研修事業（309万円　県1/2　市1/2）
　就農に必要な技術取得のための研修費等を助成

◆新規就農支援事業（50万円　市1/2）
　新規就農者の施設・機械の整備を支援

◆新規就農者定着支援事業（36万円）
　新規就農者が新たに居住する家賃等を助成

◆新規就農者農地確保支援事業（8千円　県1/2　市1/2）
　一定期間の賃貸借料を助成

◆地域農業資源リノベーション事業（400万円　県1/3　市1/3）
　中古農機・施設の改修経費を支援

継続 法人等就業支援事業 重プロ事業

【予算額　1,178万円】

新規就業者の就業準備と受入れ法人等の研修費等を支援し、新規就業者の確保と定着を図ります。

《主な取組内容》

◆法人等就業者定着支援事業（900万円）
　新規就業者を受入れた農業法人等に対し、研修費を助成

◆担い手就業者支援事業（206万円）
　市内法人等に就業した個人に定着準備支援金60万円を交付
　山口県立農業大学校の卒業生は、農業大学校の授業料相当額を助成

◆法人等新規就農者定着支援事業（72万円）
　市内農業法人等に新たに雇用される就業者が居住する住宅の家賃を助成

① 担い手の確保・育成

継続 拓け!! ほうふ農みらいプロモーション事業

重プロ事業

【予算額　69万円】

全国の就農希望者に向け、本市の施策や農業に関する情報を発信します。

《主な取組内容》

◆ウェブサイト等での情報発信

継続 農大研修への支援

重プロ事業

【予算額　15万円】

就農者の知識や技術の習得を支援するため、山口県立農業大学校での基礎的な農業研修等に係る受講料等を助成します。

※山口県立農業大学校の卒業生が、市内農業法人等に就業した場合、授業料相当額を助成します。
（【再掲】法人等就業支援事業）

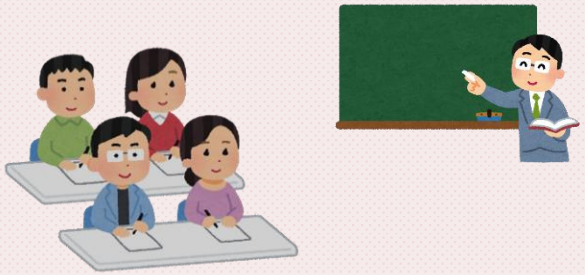

新規 【再掲】農福連携の促進

重プロ事業

（予算については、未来の担い手育成事業に計上　予算額20万円）

農業公社が進める土地利用型農業推進プロジェクトにおいて、市内の福祉事業所と協力し、土地利用型農業の農福連携に取り組みます。

① 担い手の確保・育成

継続 農業担い手の経営発展支援事業 重プロ事業

【予算額　1,600万円】

ロードマップに基づいた集落営農法人連合体による、規模拡大、生産コスト低減等に向け必要な機械・施設等の整備に要する経費を支援します。

◆補助率 ：県1／3　市1／3

GS（直進アシスト）機能を有するコンバイン

② 農林水産物の需要拡大

潮彩エリア活性化プロジェクト

水産市場隣接地に青果市場を移転し、水産市場・青果市場・潮彩市場が一体となった、一次産業の拠点を整備します。

新規 一次産業拠点整備事業 重プロ事業 【予算額　4,462万円】

「青果市場の移転に向けた基本構想」に基づき、一次産業拠点の基本・実施設計を行います。

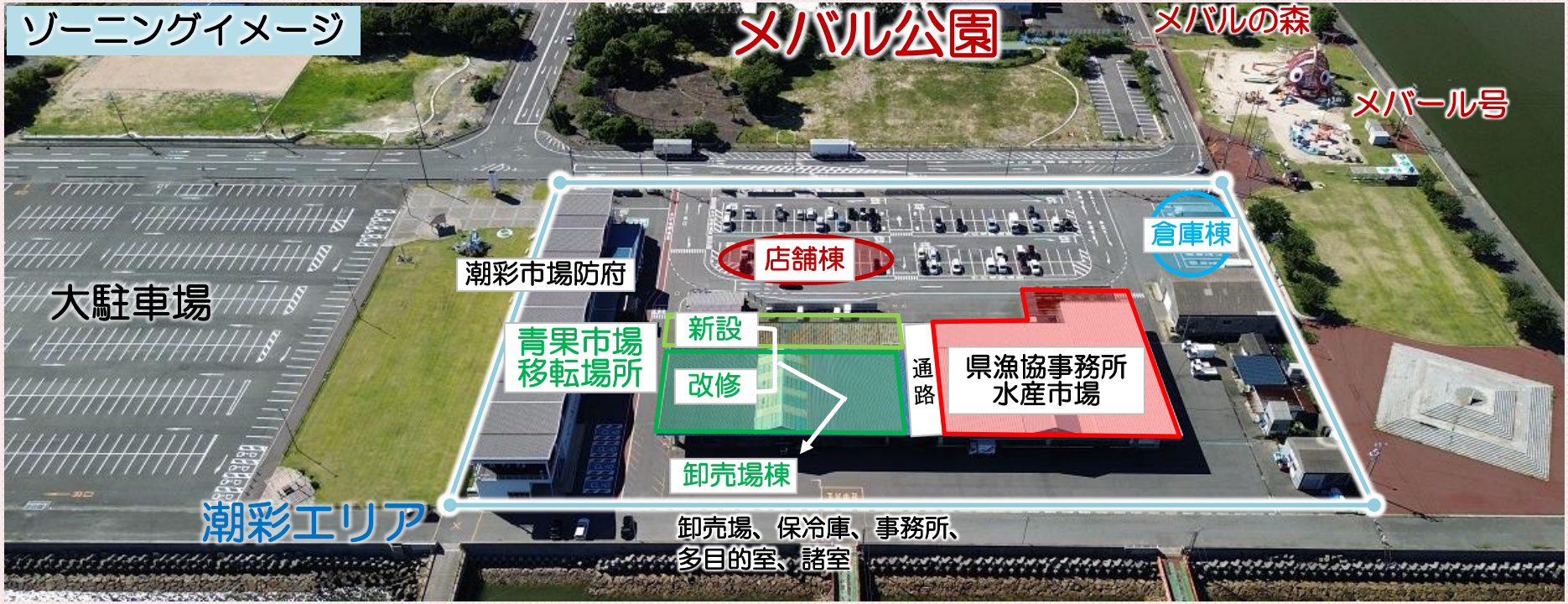

② 農林水産物の需要拡大

継続 地産地消推進事業 重プロ事業

【予算額　100万円】

防府市産として産地拡大を目指す品目についてブランド化を推進し、また地元農産物の消費拡大を図るため、生産者と消費者の交流事業等を行います。

◆おいしい防府農産物ブランド化事業
- 防府市産農産物クリアファイルの制作
- 防府市産農産物の理解促進（PR）　等

◆地産地消推進対策事業
- 親子郷土料理教室
- 市広報への地産地消レシピの掲載　等

拡充 青果市場や水産市場での朝市開催 重プロ事業

【予算額　50万円】

青果市場で好評を得ている朝市について、水産市場での出張開催を支援します。

継続 農業施設管理事業（市民農園管理経費）

【予算額215万円】

農業体験の場を提供することにより、市民の農業への理解を促進するため、大平山市民農園の維持管理を行います。

全94区画（1区画　約50㎡）

継続 6次産業化支援事業 重プロ事業 【予算額　400万円】

防府市産の農林水産物を原材料とした新商品やサービスの開発・提供、販路開拓、施設整備に係る経費を支援します。

◆補助率：新商品開発 県1／3 市1／3
　　施設整備 県3／10 市3／10

◆対象：商品試作、パッケージ開発、加工処理施設の整備等

③ 経営基盤の強化

継続 ジャンボタニシ防除対策モデル事業

【予算額　75万円】

一定規模のまとまった農地において、地域ぐるみで行うジャンボタニシ防除対策を県、県農協と一体となって支援します。

＜交付対象者＞
複数の農業者等で構成された防除対策協議会
＜補助対象経費＞
①秋（収穫後）及び春（田植え前）に散布する石灰窒素購入経費
②田植え期に散布する薬剤購入経費
＜補助率等＞
補助対象経費の１／２

新規 物価高騰対策 農林水産業燃料油支援事業

【予算額1，000万円】

施設園芸及び漁船の操業のために購入した燃料油（A重油及び灯油）に対する支援を行います。

補助額：補助単価/ℓ×購入量(ℓ)　※　1円未満は切り捨て

【1ℓ当たりの補助単価】

・A重油：購入単価（消費税等を除く）と 96.7円の差額
・灯　油：購入単価（消費税等を除く）と108.9円の差額

継続 経営体育成支援事業 重プロ事業

【予算額　975万円】

地域の中核となって農地を引き受ける担い手が、経営改善に取り組む場合に必要な農業用機械・施設の導入を支援します。

補助率：1/2（上限額：個人1,500万円、法人3,000万円等）

新規 レザーファン生産体制強化応援事業 重プロ事業

【予算額　50万円】

全国有数の産地である大道地域のレザーファンの生産体制強化に必要な実証試験等の取組を支援します。

◆補助率 ： 2／3（県1/3、市1/3）

◆対象経費 ：レザーファン栽培における、高温障害対策実証試験等に係る経費

生産量 全国第３位 ！！

「防府グリーン」の名称で全国各地へ出荷

フラワーアレンジメント（防府レザーファン使用）

定期巡回の様子

③ 経営基盤の強化

拡充 地域計画の早期実現 重プロ事業 【予算額　3,620万円】

新 （1）地域計画実行農地集積事業補助金（200万円　市10/10）

地域計画（目標地図）において、担い手が未定となっている農地を新たに引き受け、集約化・規模拡大に取り組む担い手を支援します。

土地利用型	5,000円／a（25a以上）	
果樹	5,000円／a（5a以上）	
施設	10,000円／a（1a以上）	※（ ）は増加要件

（2）農地集約化促進事業補助金（3,420万円　国10/10）

地域計画の早期実現に向け、農地バンクを通じた貸借等により、農地の集約化等に取り組む基盤整備事業実施予定地域を支援します。

①地域集約化実現タイプ（1,170万円　国10/10）
②集約化加速タイプ（2,250万円　国10/10）

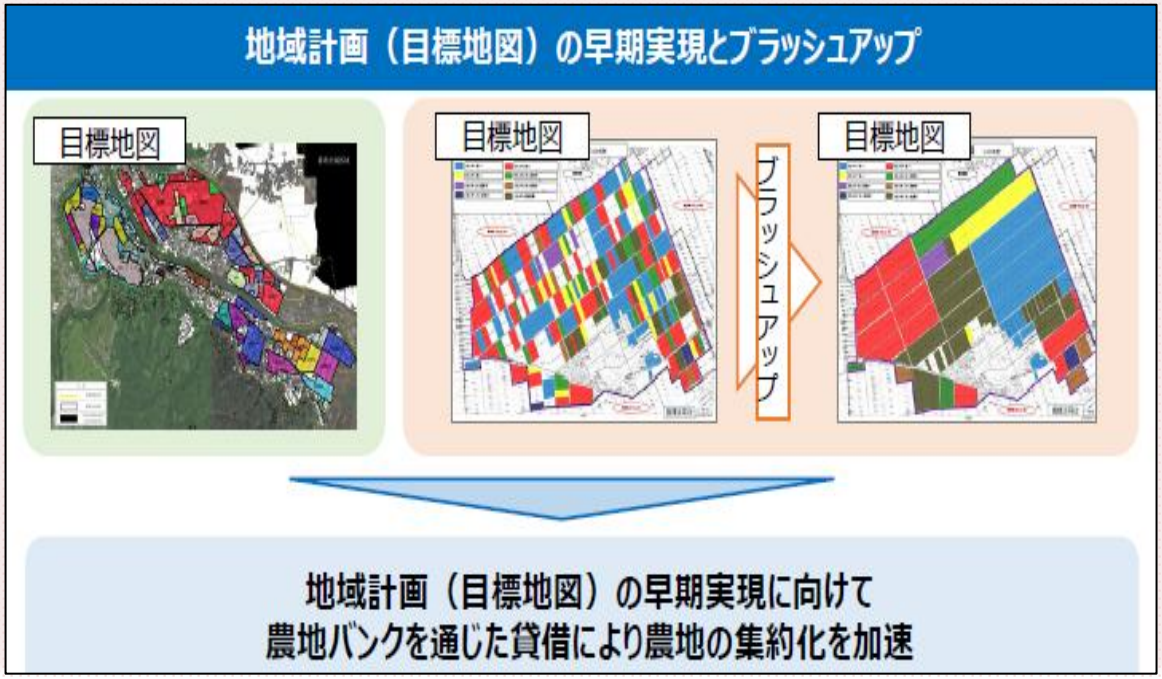

新規 畜産暑熱対策支援事業

【予算額　400万円】

畜舎への細霧装置、送風機、日除けネットなど、暑熱対策の資材や機械の購入及び設置に係る経費を支援します。

◆補助率：1／2（上限額：100万円）

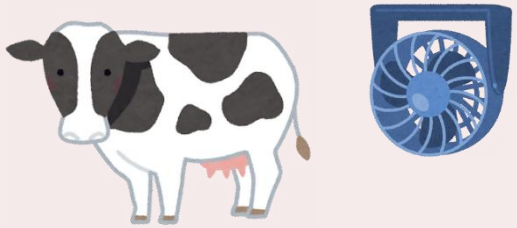

④ 生産基盤の整備

継続 多面的機能支払交付金交付事業 重プロ事業

【予算額　9,690万円】

地域の共同活動や農道、水路の長寿命化対策等の取組を支援します。

（事業主体及び対象面積）

事業主体	農地維持	資源向上（共同活動）	資源向上（長寿命化）
9保全会 ・だいどう保全会 ・さのぜき保全会 ・植松・西浦保全会 ・上右田環境保全会 ・小野環境保全会 ・富海環境保全会 ・玉祖地域資源保全会 ・東牟礼環境保全会 ・植松環境保全会	1,134.43ha	1,134.43ha	1,102.35ha

継続 中山間地域等直接支払制度事業 重プロ事業

【予算額　753万円】

中山間地域等で農業生産活動を行う協定締結集落を支援します。

（対象地区及び対象面積）

久兼野ノ下地区	2.3ha	和田峪地区	4.0ha
真尾上田地区	5.9ha	東西畑地区	18.2ha
久兼中村地区	17.1ha	下津領地区	6.2ha

継続 環境保全型農業直接支援対策事業 重プロ事業

【予算額　685万円】

地球温暖化防止や生物多様性保全等に効果の高い営農活動に取り組む農業者を支援します。

④ 生産基盤の整備

継続 ほ場整備事業 重プロ事業 【予算額 7,533万円】

農業生産力等の機能を強化するため県と連携し、圃場整備を促進します。

《主な取組内容》

◆ほ場整備（奈美、上右田南地区）（1,013万円）

◆ほ場整備実施計画（上右田北、玉祖地区）（1,000万円）

◆【再掲】農地集約化促進事業（上右田北、玉祖地区）（3,420万円）

・農地集約協力金：地域集約化実現タイプ 26,000円/10a
集約化加速タイプ 50,000円/10a

◆ほ場整備地形図作成（上右田中地区）（1,800万円）

◆ほ場整備促進事業 （300万円）

ほ場整備前

ほ場整備後

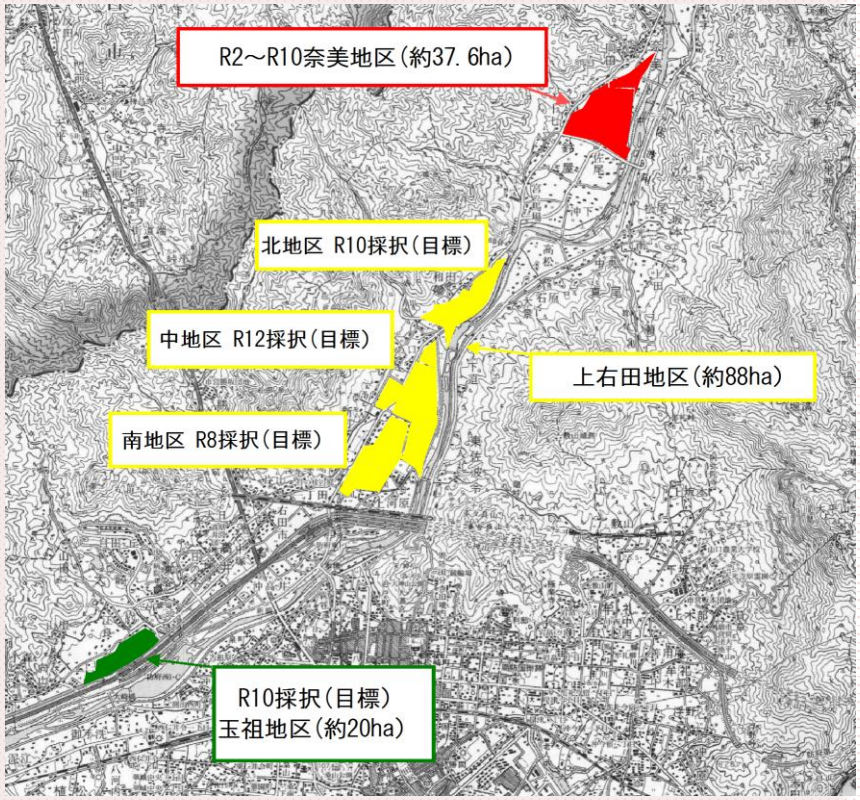

④ 生産基盤の整備

継続 ため池防災減災対策事業 重プロ事業

【予算額　9,300万円】

ため池の決壊等による災害を未然に防止するため、引き続き、国の事業を活用し、対策が必要なため池の浚渫を実施するとともに、ため池の切開工事、計画策定等を行います。

《主な取組内容》

◆ため池浚渫（5,000万円）

◆ため池切開（2,200万円）

工事箇所：堂床堤ため池等2箇所
実施設計：ボダイため池

◆ため池防護柵設置（1,000万円）

継続 樋門・排水機場管理事業 重プロ事業

【予算額　1億8,931万円】

樋門、陸閘、排水機場の管理を行います。また、老朽化した施設の機能保全を図ります。

《主な取組内容》

◆大道干拓排水機場の除塵機設備更新工事（10,000万円）

拡充 有害鳥獣対策事業

【予算額　661万円】

有害鳥獣による農林水産物や生活環境への被害を防止することを目的に、有害鳥獣の捕獲等を行う団体へ補助金等の交付を行います。

新

国の「クマ被害対策パッケージ」を踏まえた体制整備を行います。

④ 生産基盤の整備

継続 農道維持管理事業

【予算額　1,442万円】

農道の維持管理を行います。
また、農道の舗装工事等を行います。

《主な取組内容》

◆農道牟礼小野線ほか維持工事（500万円）

◆農道牟礼畑線ほか伐採（250万円）

継続 水路等維持補修事業

【予算額　4,710万円】

排水対策及び用水の安定供給を確保するため、農業用用排水路や遊水池の浚渫、施設の管理委託を行います。

《主な取組内容》

◆女山川河川維持工事（700万円）

④ 生産基盤の整備

継続 農道牟礼小野線整備事業

【予算額　134万円】

農産物の輸送効率化による地域農業の振興等に寄与するため、県が進める整備事業について、今後も情報共有や意見交換などを通じて県との連携を深め、早期開設を目指します。

物流の効率化による地域農業の振興！

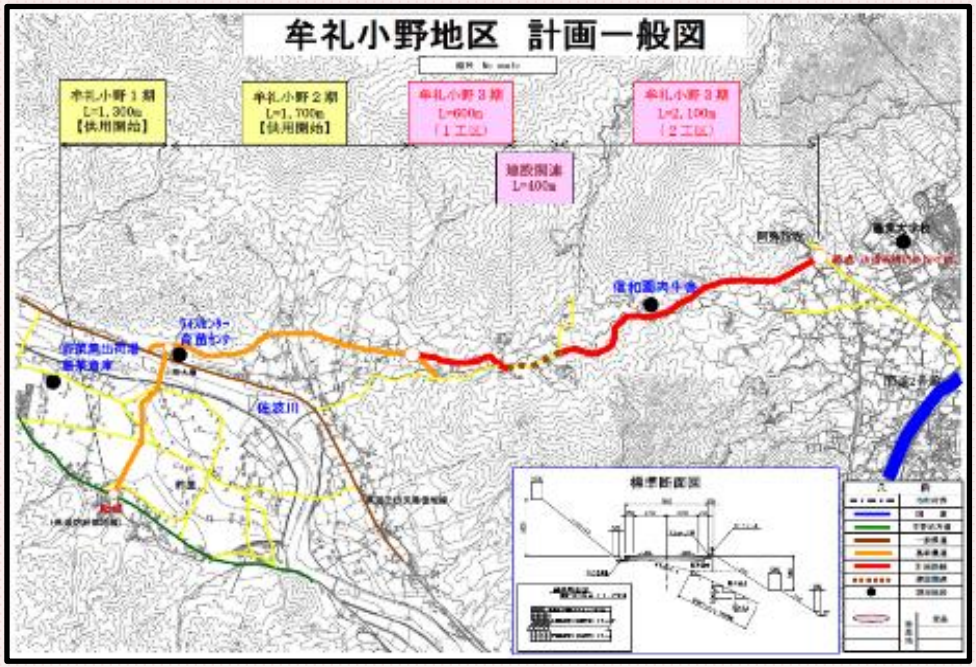

継続 土地改良管理事業

【予算額　1,766万円】

農道、農業用排水路、ため池などの老朽化に伴う農業用施設の整備を進めるとともに、ほ場整備を推進し、農業生産性の向上を図るため、土地改良区に補助金を交付します。

《主な取組内容》

◆防府総合堰幹線用水路実施計画策定（1,200万円）

継続 単独市費土地改良事業

【予算額　5,000万円】

地元が行う土地改良事業に対し補助を行います。

継続 農業生産基盤整備事業

【予算額　1億1,138万円】

農業生産力等の機能を強化するため、県と連携し、ほ場整備やため池（3箇所）、排水機場の改修などを行います。

《主な取組内容》

◆ほ場整備（奈美地区）37.6ha（令和10年度まで）など

④ 生産基盤の整備

継続 県営土地改良事業

県営土地改良事業により、農業生産基盤の整備を行います。【予算額　1億371万円】

重プロ事業

（単位：万円）

事業名	海岸保全施設整備事業(高潮)(西之浦)								事業内容	堤防補強工		
全体期間	平成26年度～令和21年度			総事業費		215,410	事業費		9,000			
負担割合	国	50.00%	4,500	県	40.00%	3,600	市	10.00%	900	地元	－	－

事業名	農業競争力強化農地整備事業(奈美)								事業内容	ほ場整備		
全体期間	令和2年度～令和11年度			総事業費		97,900	事業費		8,500			
負担割合	国	55.00%	4,675	県	30.00%	2,550	市	7.50%	637.5	地元	7.50%	637.5

事業名	農道牟礼小野線整備事業　※再掲								事業内容	道路工事		
全体期間	平成27年度～令和8年度			総事業費		239,840	事業費		1,000			
負担割合	国	15/30	500	県	11/30	367	市	4/30	133	地元	－	－

事業名	農業基盤整備促進事業(新開作)								事業内容	排水機場改修		
全体期間	令和5年度～令和10年度			総事業費		87,000	事業費		25,000			
負担割合	国	50.00%	12,500	県	25.00%	6,250	市	25.00%	6,250	地元	－	－

事業名	海岸メンテナンス事業(大浜)								事業内容	護岸整備		
全体期間	令和8年度～令和12年度			総事業費		70,000	事業費		3,000			
負担割合	国	50.00%	1,500	県	40.00%	1,200	市	10.00%	300	地元	－	－

事業名	農地中間管理機構関連農地整備事業(上右田南)								事業内容	ほ場整備		
全体期間	令和8年度～令和14年度			総事業費		126,300	事業費		5,000			
負担割合	国	62.50%	3,125	県	30.00%	1,500	市	7.50%	375	地元	－	－

事業名	ため池整備事業(ソウケ堤)								事業内容	危険ため池改修		
全体期間	令和4年度～令和9年度			総事業費		24,330	事業費		2,000			
負担割合	国	55.00%	1,100	県	35.00%	700	市	10.00%	200	地元	－	－

事業名	ため池整備事業(一ヶ谷)								事業内容	危険ため池改修		
全体期間	令和5年度～令和10年度			総事業費		17,930	事業費		3,750			
負担割合	国	55.00%	2,062.5	県	35.00%	1,312.5	市	10.00%	375	地元	－	－

事業名	ため池整備事業(玉泉)								事業内容	危険ため池改修		
全体期間	令和8年度～令和12年度			総事業費		60,000	事業費		2,000			
負担割合	国	55.00%	1,100	県	35.00%	700	市	10.00%	200	地元	－	－

事業名	(単県)農地中間管理機構関連農地整備事業(玉祖)								事業内容	事業計画策定		
全体期間	令和8年度～令和8年度			総事業費		1,000	事業費		1,000			
負担割合	国	50.00%	500	県	25.00%	250	市	25.00%	250	地元	－	－

事業名	(単県)農業競争力強化農地整備事業(上右田北)								事業内容	事業計画策定		
全体期間	令和8年度～令和8年度			総事業費		1,000	事業費		1,000			
負担割合	国	50.00%	500	県	25.00%	250	市	25.00%	250	地元	－	－

④ 生産基盤の整備

継続 森の恵みと佐波川がつなぐ絆づくりプロジェクト

●2050年の森づくりプロジェクト　重プロ事業

【予算額　1,600万円】 市有林管理事業の一部を含む

2050年カーボンニュートラルの実現に向けて、二酸化炭素の吸収源等の森林の持つ多様な機能を活かし、CO2削減を図るための造林や森林環境への意識啓発を促進するため、植林体験イベント等を実施します。

《主な取組内容》

◆伐採見学会や植林体験イベント等の実施 （200万円）

◆伐採した木材を活用して作製した木工キット等の児童への配布（400万円）

●佐波川流域の絆・森と水と人づくり事業

【予算額　50万円】

佐波川流域の資源を活用したイベントを山口市と連携して実施します。

《主な取組内容》

◆「佐波川流域の絆・森と水と人づくりフェア」の開催等

④ 生産基盤の整備

継続 幼児の木育推進(森の豊かな贈り物事業)

【予算額　490万円】重プロ事業

木育を推進するため、森林環境譲与税を活用し、県産木材を活用した玩具を幼児（1歳6か月児）へ贈呈します。

継続 森林の適正管理事業

【予算額　1,250万円】

●森林経営管理事業

森林環境譲与税を活用し、森林所有者へ森林経営意向調査を行います。また、森林所有者の申出により、森林の適切な管理を行います。

《主な取組内容》

◆森林経営意向調査

◆私有林森林整備委託

●私有林整備促進事業

森林環境譲与税を活用し、私有林の造林、間伐、輸送や作業道の開設改良に対し助成を行います。

《主な助成内容》

◆作業道整備事業補助金

◆造林事業補助金

◆間伐事業補助金

◆間伐材輸送費補助金

●未来につなぐ森林づくり推進事業

森林環境譲与税を活用し、多面的な機能を有する森林の機能回復などに取り組みます。

《主な取組内容》

◆繁茂竹林整備事業(森林環境譲与税事業)

参 考 資 料

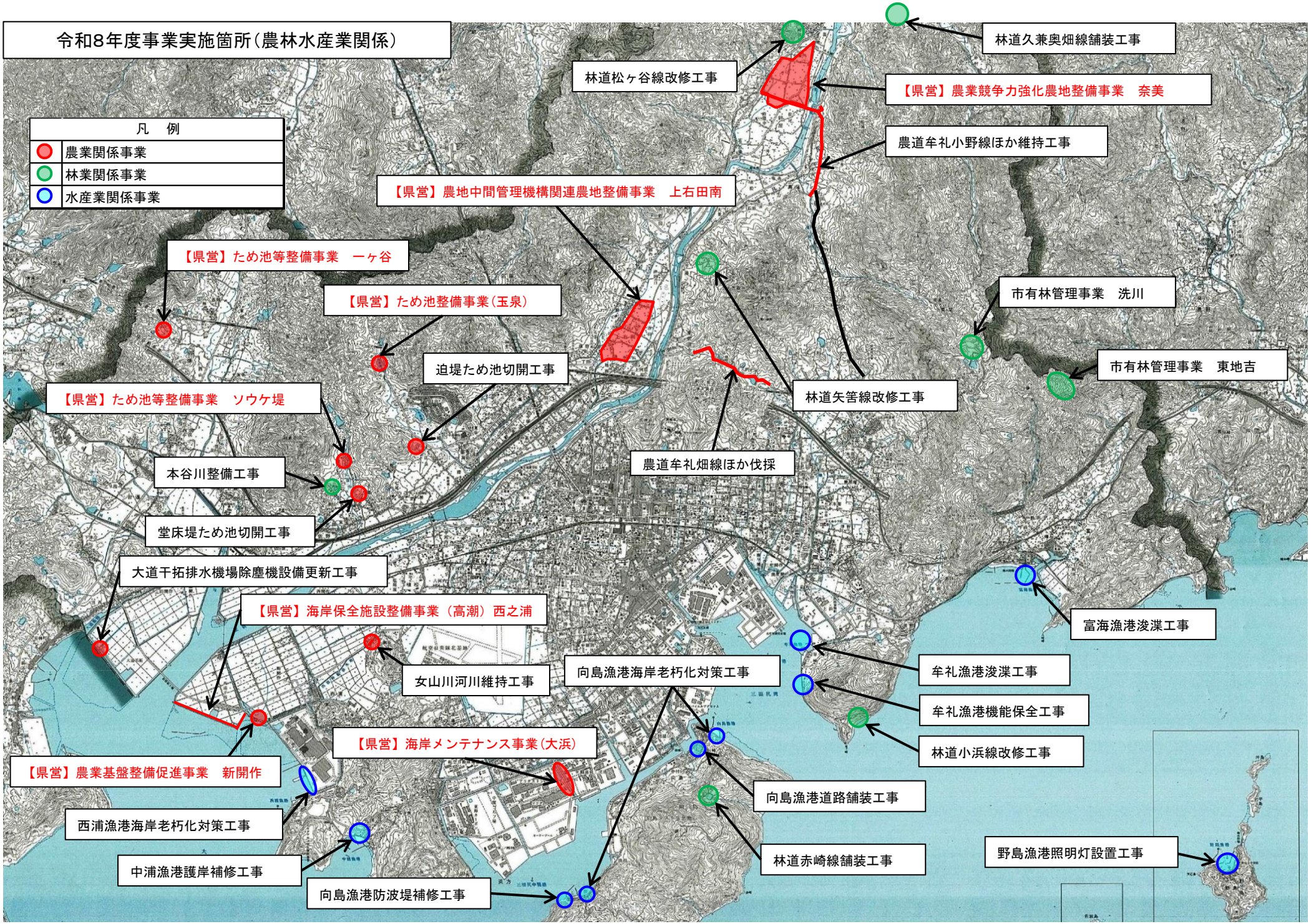
令和8年度事業実施箇所（農林水産業関係）
凡　例
農業関係事業
林業関係事業
水産業関係事業
林道久兼奥畑線舗装工事
林道松ヶ谷線改修工事
【県営】農業競争力強化農地整備事業　奈美
農道牟礼小野線ほか維持工事
【県営】農地中間管理機構関連農地整備事業　上右田南
【県営】ため池等整備事業　一ヶ谷
【県営】ため池整備事業（玉泉）
市有林管理事業　洗川
迫堤ため池切開工事
市有林管理事業　東地吉
【県営】ため池等整備事業　ソウケ堤
林道矢筈線改修工事
農道牟礼畑線ほか伐採
本谷川整備工事
堂床堤ため池切開工事
大道干拓排水機場除塵機設備更新工事
【県営】海岸保全施設整備事業（高潮）西之浦
富海漁港浚渫工事
女山川河川維持工事
向島漁港海岸老朽化対策工事
牟礼漁港浚渫工事
牟礼漁港機能保全工事
【県営】海岸メンテナンス事業（大浜）
林道小浜線改修工事
【県営】農業基盤整備促進事業　新開作
向島漁港道路舗装工事
西浦漁港海岸老朽化対策工事
林道赤崎線舗装工事
野島漁港照明灯設置工事
中浦漁港護岸補修工事
向島漁港防波堤補修工事