防府市 防災マップ

土砂災害編

佐波・華城地区

凡　例

急傾斜地の崩壊（がけ崩れ）

大雨で地面にしみ込んだ雨水により、急な斜面の土砂が崩れ落ちる現象。

土石流

大雨により谷底にたまった土砂や、山腹から流れだした土砂が、水と混じり合って一体となり、谷を一気に流れ下りる現象。

地すべり

斜面の一部あるいは全部が地下水の影響と重力によってゆっくりと斜面下方に移動する現象。
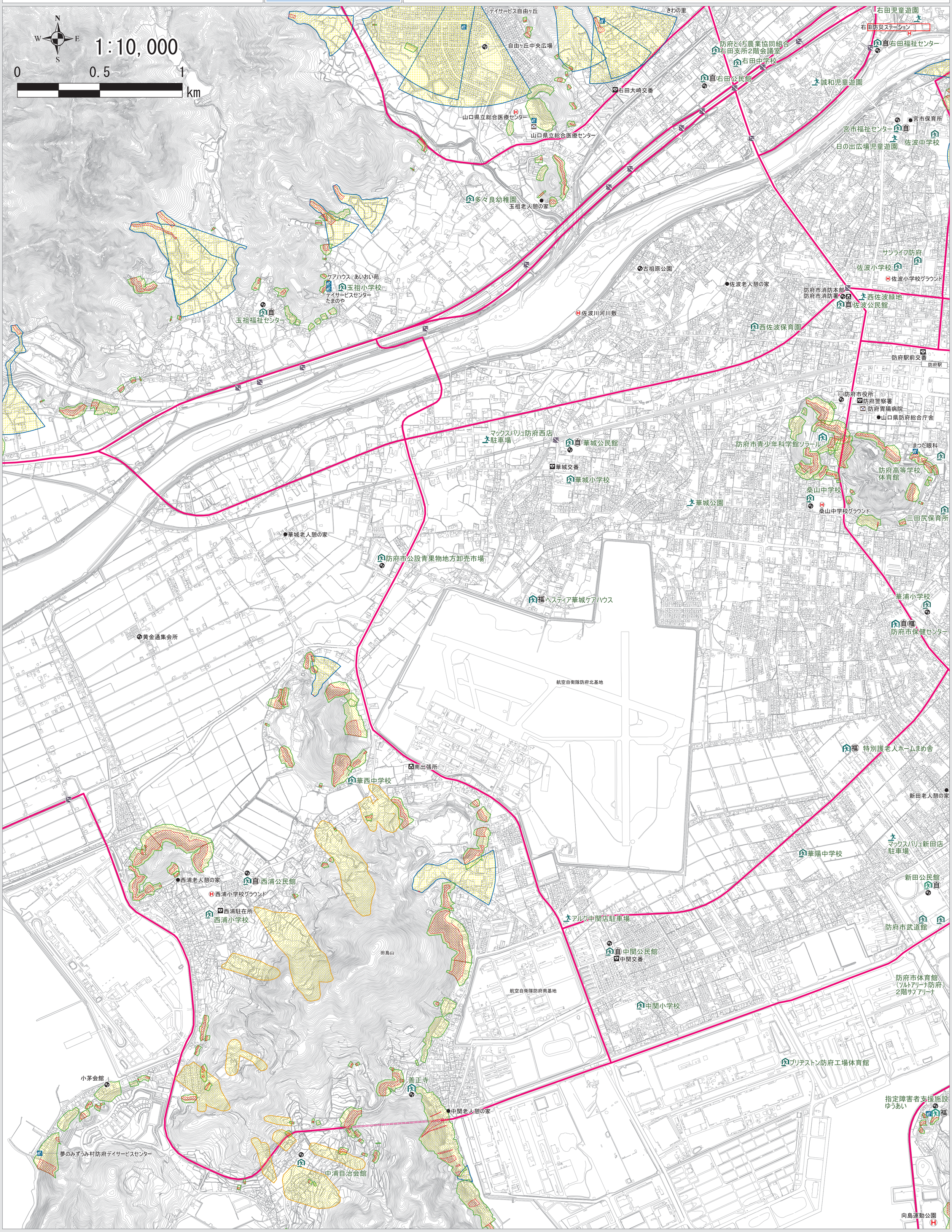
- 指定緊急避難場所
- 指定避難所
- 指定避難所かつ指定緊急避難場所
  ※避難所に関する説明は、裏面をご確認ください。
- 要配慮者利用施設（平成26年12月現在）
  ※施設の全てまたは一部が土砂災害警戒区域内にあるものを記載しています。
- 警察署
- 消防署
- 防災行政無線
- 国道・県道・一部の市道
- 自主避難場所
- 福祉避難所
- ヘリコプター離着陸場
- 地下道・地下通路
- 救急告示病院