防府市 防災マップ
－津波編－
※土砂災害（特別）警戒区域含む　保存版

西浦・華城地域

問合せ　〒747-8501 山口県防府市寿町7番1号
防府市役所 防災危機管理課　Tel 0835-25-2115
（平成21年3月作成）

このマップについて

この防災マップは最大クラスの津波が発生した場合に想定される津波浸水域、土砂災害のおそれのある箇所および指定避難所などの防災関連施設を示したものです。
津波浸水域は、平成25年12月山口県公表の「南海トラフ巨大地震」および「周防灘断層群主部の地震」を対象とし、それぞれの最大値を合成した津波浸水想定区域を掲載しています。市民の皆様は、強い地震や長い時間の揺れを感じたり、津波警報等が発表されたときは、安全な場所に避難してください。

浸水深の目安

浸水予測範囲（浸水深）

- 4.0m～5.0m未満
- 3.0m～4.0m未満
- 2.0m～3.0m未満
- 1.0m～2.0m未満
- 0.3m～1.0m未満
- 0.01m～0.3m未満
- 津波到達ライン

【施設等】

- 指定緊急避難場所
- 指定避難所
- 指定緊急避難場所兼指定避難所
- 自主避難場所
- 福祉避難所
  ※避難所に関する詳細は、裏面をご確認ください。
- 要配慮者利用施設（平成26年12月現在）
  「要配慮者利用施設は施設のみ で まとは」一部が津波浸水区域内・土砂災害警戒区域内にあるものを掲載しています。
- 消防署
- 警察署・交番
- 救急告示病院
- 防災行政無線
- 地下道・地下通路
- ヘリコプター離着陸場
- 鉄道
- 高速道路
- 主要幹線道路・国道・県道・市道の一部

津波災害警戒区域・基準水位

津波防災地域づくり法に基づく、「津波災害警戒区域（通称：イエローゾーン）」の指定については、山口県土木建築部河川課Webサイト（URL:http://www.pref.yamaguchi.lg.jp/cms/a18600/bousai/tsunami_yellow）においてご確認ください。また、「津波災害警戒区域」と併せて、「基準水位」も確認できます。

○津波災害警戒区域(イエローゾーン):
最大クラスの津波が発生した場合に、住民の生命・身体に危害が生ずるおそれがある区域で、津波災害を防止するために警戒避難体制を特に整備すべき区域（区域指定範囲は、浸水想定区域と同じ）

○基準水位:
津波浸水想定の浸水深に、津波が建物等にぶつかった時のせり上がりを加えた水位

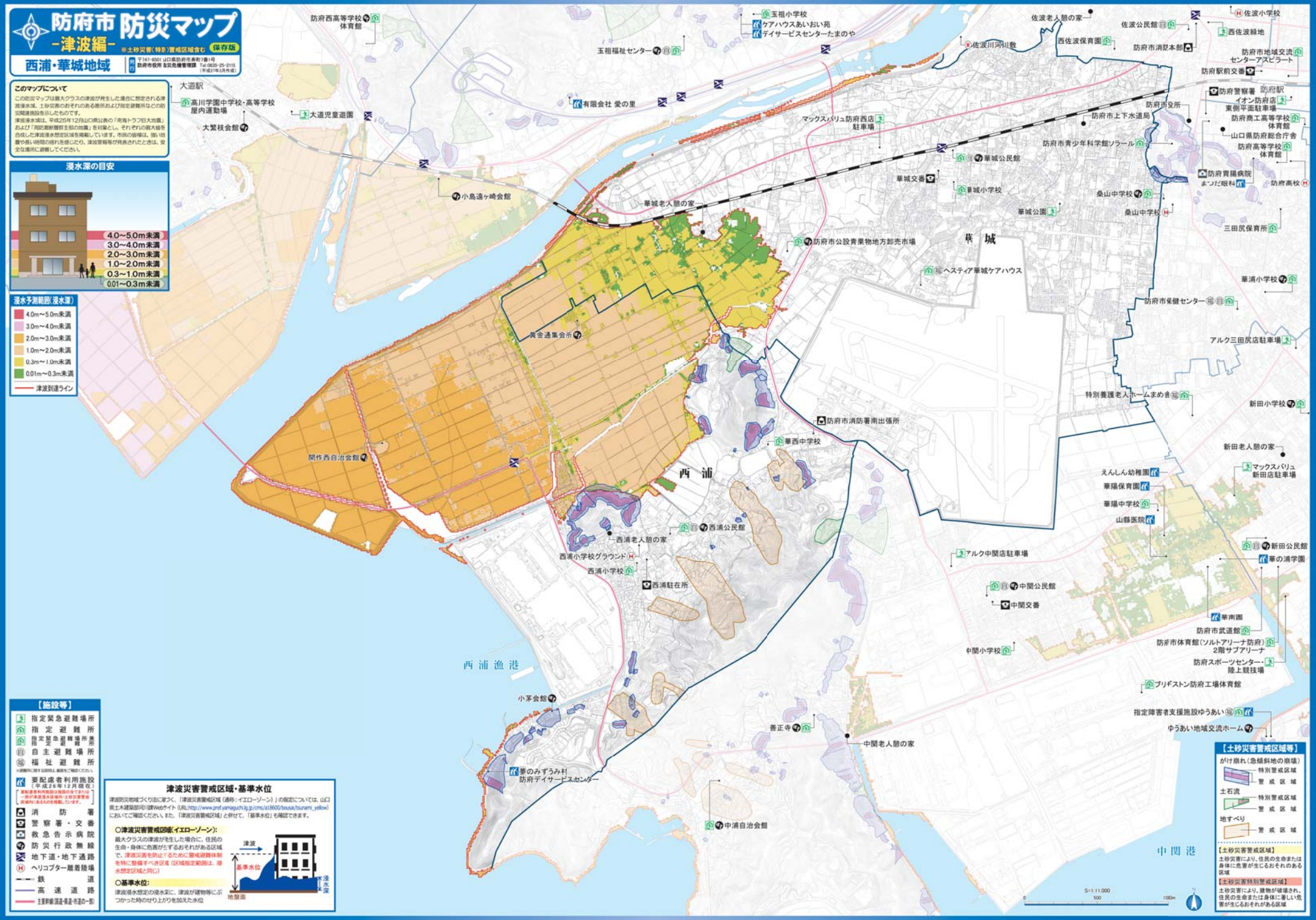

【土砂災害警戒区域等】

- がけ崩れ（急傾斜地の崩壊）
  - 特別警戒区域
  - 警戒区域
- 土石流
  - 特別警戒区域
  - 警戒区域
- 地すべり
  - 警戒区域

【土砂災害警戒区域】
土砂災害により、住民の生命または身体に危害が生じるおそれのある区域

【土砂災害特別警戒区域】
土砂災害により、建物が破壊され、住民の生命または身体に著しい危害が生じるおそれがある区域