

市広報

ほうふ

- 主な掲載内容 -
- 《4/27》～《5/6》ゴールデンウィーク期間中
行事・イベント …P2・3
 - 休日・夜間診療／ごみ収集 …P7
 - 住宅リフォーム助成事業 …P8

市広報のリニューアルを行い、市広報毎月15日号は身近なお知らせ号として発行しています。毎月1日号とあわせてご覧ください。

お知らせ号

平成31年 **4.15** No.1791
(毎月1日・15日発行)

4月1日号は
この表紙が目印!



新発見！再発見！

歴史のまち防府が誇る「千年の道めぐり」

「歴史のまち防府」が誇る、4つの観光地を巡れば、千年を越える歴史を満喫できます。
春の連休にふるさと『ほうふ』の魅力をお楽しみください！

1

防府天満宮

日本で**1番目**に
創建された天満宮



北野天満宮、太宰府天満宮とともに「日本三天神」の一つ

2

阿弥陀寺

2体の仁王像
(重要文化財)



東大寺の周防別所
仁王像は5年ぶりに
山門で拝観できます

100

周防国分寺

約**100体**の仏像群を
金堂などで拝観



創建当初の境内に
今も伽藍がらんを残す国分寺

25,000

毛利氏庭園

約**25,000**坪の
風光明媚な日本庭園



近代和風建築の
粋を極めた邸宅

詳しくは、2ページをご覧ください

歴史のまち防府が誇る

「千年の道めぐり」

毛利氏庭園・旧毛利家本邸

夕景観賞の夕べ



時 4月28日(日)～5月2日(休)
17時30分～19時30分

所 旧毛利家本邸

内 旧毛利家本邸の2階から普段は眺めることのできない春の街の夕景を心静かに観賞できます。

二胡演奏会

時 4月28日(日)18時30分～

所 旧毛利家本邸 大広間

内 演奏 今井 美樹さん



企画展「端午」

時 4月27日(土)～5月29日(水)

所 毛利博物館

料 大人 700円 小・中学生 350円

内 “端午の節句”にちなみ、少年用の甲冑を中心にした「端午飾り」ほか、毛利家伝来の名品を展示します。



問 毛利報公会(☎22-0001)

防府天満宮

大石段花回廊

時 4月20日(土)
～5月6日(休)

所 防府天満宮 大石段

内 4月30日まで「平成」、
5月1日から「令和」を
鉢植えて披露します。

他 5月6日(休)15時～お福分け
【1鉢100円、一人2鉢まで】

ほうふ千年の灯りめぐり
『お茶と灯りのコンサート』

所 防府天満宮 茶室「芳松庵」

時・内 いずれも 18時～19時

5月1日 marimba&percussion CHU BAND

2日 和楽器バンド(凜ひとえ)

3日 モダンアンティークユニット glide

4日 テナーサクソとピアノのデュオ

5日 雅会 邦楽演奏会

料 入場券 500円(お抹茶拝服付)

5日間通し券 2,000円

防府天満宮歴史館 特別展
『生誕180年「高杉晋作」展』

～天神さまを信仰した幕末の風雲児～

時 4月27日(土)～10月20日(日)

所 防府天満宮 歴史館

料 大人 500円、高校生以下無料

ご即位・改元奉祝講演
『奇兵隊と元号』

時 5月1日(祝)11時～11時40分

所 防府天満宮 歴史館

師 一坂 太郎さん

(防府天満宮歴史館顧問)

問 防府天満宮(☎23-7700)

春の吹奏楽 こうしえん 幸思演

時 4月28日(日)9時45分～16時
所 アスピラート
内 市内の小・中学・高校の吹奏楽部による演奏会、特別ゲスト出演有

春の幸せますフェスタ 2019 おんなみこし連合渡御



時 4月29日(祝)正午 開会セレモニー
所 ルルサス防府～防府天満宮
内 うめてらす9周年誕生祭(うめてらす)、防府しあわせマルシェ(天神商店街)、幸せます♪まちなか雑貨マルシェ(銀座商店街会場)、ルルサススプリングフェスタ(ルルサス防府)
 ※当日は交通規制あり
問 幸せますフェスタ実行委員会事務局
 (防府商工会議所・☎22-4352)

右田ヶ岳 山開き



時 4月28日(日)8時30分～14時
所 笑顔ステーション(大字下右田 686)
内 安全祈願祭、登山クイズラリー、餅まき、ご当地鍋のふるまい 他
問 右田地域おこし協議会
 (☎090-1014-1936)

時 開催日時 **所** 開催場所 **内** 内容 **師** 講師
料 料金(記載がない場合、参加料無料) **問** 問合せ

周防国分寺

周防国分寺ライトアップ



時 4月27日(土)～5月6日(休)
 18時30分～21時
所 周防国分寺
内 新緑のクスノキ、仁王門、金堂のライトアップ。心地の良い音楽で心を癒します。

問 周防国分寺(☎22-0996)

東大寺別院 阿弥陀寺

湯屋の見学、かわらけ投げ

時 4月27日(土)～5日6日(休)
 8時～18時
料 かわらけ投げ 100円

石風呂体験入浴

時 5月5日(祝)正午～19時
内 囲炉裏を囲んで阿弥陀寺の由緒話、ぜんざいの接待



問 東大寺別院 阿弥陀寺(☎38-0839)

こどもの自転車教室

対 5～8歳程度
時 5月5日(祝)9時30分～11時30分
所 スポーツセンター運動広場
内 補助輪なしで安全に乗れるようになるための練習。
料 540円/1人 **定** 25人
申 参加料を添えて市スポーツセンターへ(☎27-2000)

《多幸窯で焼きものづくり》 みんなで家族で土いじり

対 中学生までのお子さんとその家族
時 5月5日(祝)10時～15時
所 末田焼多幸窯(大字江泊198)
師 坪郷 英彦さん ほか **持** 昼食
料 1,000円/1人
定 10家族程度【先着順】
他 作品の窯焼きと窯出しの日は当日お知らせします。
申・問 4月22日(月)までにメールまたはファックスで市文化財課へ(市文化財郷土資料館2階・☎25-2260 ☎23-4300)
☒ bunka@city.hofu.yamaguchi.jp

《救命はあなたの愛と勇気です》 普通救命講習

時 5月5日(祝)
13時30分～16時30分
所 消防本部3階 講堂
注 2～3年ごとの再受講をお勧めします。
申・問 消防本部 警防課



(☎23-9918)

ミニ離乳食教室

対 これから離乳食を開始する保護者
時 5月8日(水)9時15分～9時45分
所 市保健センター **師** 栄養士
持 母子健康手帳 **定** 15人
申・問 4月16日(火)8時30分から、市保健センターへ(☎24-2161)



弓道初心者講習会

時 5月9日～6月27日 毎週月・木曜
【全15回】18時～20時
所 市武道館弓道場
持 運動のできる服装 **料** 3,000円
申・問 5月7日(火)までに、住所・氏名・年齢・勤務先を 〒747-0056 古祖原2-33 弓道連盟事務局 持溝 勝へ(☎22-8009)

夜間バドミントン教室

時 5月15日～6月12日 毎週水曜
【全5回】19時～21時
所 ソルトアリーナ防府 メインアリーナ **持** 運動のできる服装、体育館シューズ、ラケット **定** 30人
料 小・中学生 2,500円
一般 3,500円
申・問 4月15日(月)から市体育協会事務局へ(市文化財郷土資料館3階・☎23-4510 ☎25-5578)

夜間卓球教室

時 5月20日～6月17日 毎週月曜
【全5回】19時～21時
所 ソルトアリーナ防府 サブアリーナ **持** 運動のできる服装、体育館シューズ、ラケット **定** 30人
料 小・中学生 2,500円
一般 3,500円
申・問 4月15日(月)から市体育協会事務局へ(市文化財郷土資料館3階・☎23-4510 ☎25-5578)

高齢ドライバー 炎のチャレンジパート22

対 車や原付を運転している65才以上の人
時 5月18日(土)10時～正午
所 県高等自動車学校(浜方)
内 安全運転実技指導
師 自動車学校講師 **定** 30人
申・問 生活安全課 生活・交通安全係(4号館2階・☎25-2165)

対 対象者 **時** 開催日時 **所** 開催場所
料 料金(記載がない場合、参加料無料)

サンライフ短期講座

●大人の鍵盤ハーモニカ
時 5月16日～9月19日 第1・3木曜
13時～14時30分【全10回】
師 野岐 昇成さん **定** 8人
持 鍵盤ハーモニカ(お持ちの人)
料 10,000円(10回分)
●親子で一緒に英語で遊ぼう♪
時 5月17日(金)15時30分～16時30分
師 清木 恵子さん **定** 12組
持 タオル、飲み物 **料** 500円
●いづれも
所 サンライフ防府
申・問 4月15日(月)からサンライフ防府へ(☎25-0333)

☆スリムあつぷ☆ トライ講座



対 食事で生活改善にチャレンジしたいと考えている人
時 5月23日(木)9時30分～12時30分
所 市保健センター **料** 300円
師 管理栄養士・食生活改善推進員
持 エプロン・バンダナ
申・問 5月10日(金)までに市保健センターへ(☎24-2161)

ポリテクセンター山口 7月期受講生募集

対 公共職業安定所長の受講指示が得られる人、一般求職者
時 7月2日(火)～12月26日(木)
所 ポリテクセンター山口(山口市矢原) **内** プロダクトデザイン科、金属加工科、電気設備技術科、住環境コーディネーター科 **料** 教科書・作業帽代等 **申・問** 5月31日(金)までに、ポリテクセンター山口へ(☎083-922-2143)

内 内容 **師** 講師 **持** 持参品
定 定員 **申** 申込み **問** 問合せ

「防府市行政経営改革委員会」 委員募集

内 行政経営を推進するための施策や「行政経営改革大綱推進計画」の進捗状況等へのご意見をいただきます。

対 市内在住の20歳以上の人で、平日に開催される会議に出席できる人 (4月1日現在)

期 委嘱の日から2年間

※選考結果は、6月上旬に応募者全員へ通知します。

定 4人以内 **料** 5,700円/1会議

注 国、地方公共団体の議会の議員及び常勤の公務員は除きます。/ 応募申込書及び原稿用紙は、下記及び各公民館にあります。(市ホームページからダウンロード可) / 提出された書類は返却しません。

申・問 5月15日(水)【当日消印有効】までに、応募用紙に行政経営改革及び市民サービス向上に関することをテーマとした小論文(800字程度)を添えて、直接または郵送、FAXで、〒747-8501 寿町 7-1 企画経営課 行政経営改革室へ(4号館3階・

☎25-2188 ☎25-2558)

☒gyoukaku@city.hofu.yamaguchi.jp

シルバー人材センター 会員募集

対 市内在住の概ね60歳以上で臨時的・短期的な仕事を希望する人

内 庭木の剪定、屋内外作業、草刈り、草取り、家事手伝い、介助等

申・問 市シルバー人材センター (☎24-0600)

県よろず支援拠点出張相談会 in 防府

対 市内に事業所を有する中小企業者 **時** 4月25日(木)、5月16日(木)9時30分～16時30分 **所** デザインプラザ HOFU4階 会議室

内 経営相談(売上拡大、販路開拓、新商品開発、IT化など) **定** 4事業者

申・問 開催日前日までに、県よろず支援拠点へ(☎083-922-3700)



防府図書館

●ビブリオバトル参加者募集

時 5月26日(日)14時15分～15時

内 「読みたくなる子どもの本」

定 4人 **申** 住所・氏名・電話番号・発表作品名(著者・出版社)を5月12日(日)までに直接または郵便・FAX

●絵本作家・岡本よしろうさん
トーク&ワークショップ

対 小学生(保護者同伴可)

時 5月26日(日)10時15分～正午

内 トーク:『かおはめえほん たすけてー!』が出来るまで/ワークショップ:岡本よしろうさんと『かおはめパネル』をつくろう!

師 岡本 よしろうさん(絵本作家)

申 4月20日(土)から直接 **定** 15組

●いずれも

所 ルルサス防府2階多目的ホール

申・問 〒747-0035

栄町一丁目 5-1 防府図書館

(☎22-0780 ☎22-9916)

(公財)市文化振興財団 契約職員募集

内 市青少年科学館ソラールの総務・経理、受付業務等

資 パソコン(ワード・エクセル等)が取り扱える人/第一種普通自動車運転免許(AT可)を有する人/経理事務経験または簿記検定資格を有する人

期 6月1日～2020年3月31日(契約更新可) 8時45分～17時30分

所 市青少年科学館(ソラール)

料 8,100円/日額

試 5月19日(日)・面接

申・問 5月9日(木)までに直接または郵送で、〒747-0026 緑町一丁目 9-2 (公財)市文化振興財団事務局へ

(☎23-2211 ☎23-2828)

※詳しくは、募集要項をご確認ください。

資 必要資格 **期** 任期・雇用期間

料 報酬・賃金



青少年科学館ソラール

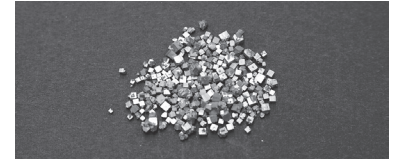

●地学実験教室

「キラキラ光る砂を探そう」

時 5月12日(日)13時～15時

師 松本 浩さん

●電子工作教室

「磁石の信号でスタートする車」

時 5月19日(日)13時～15時

師 木田村 勉さん

申 4月19日(金)から受付開始

●いずれも

対 小学3年生から **定** 20人

料 300円※要別途観覧料

申・問 ①教室名②氏名③学年④

住所を電話、メール、ファックスで市青少年科学館ソラールへ

(☎26-5050・☎23-6855)

☒oubo@minos.ocn.ne.jp

行事

アスピラート

●平井信行講演会

「地域でできる防災対策～

異常気象に備えて～」

時 5月18日(土)15時30分～17時

師 平井 信行さん



●パクンマクン講演会

「パクンマクンの笑撃的国際交流」

時 5月19日(日)15時30分～17時

師 パクンマクン



●いずれも

所 アスピラート3階 音楽ホール

料 全席指定 各公演2,000円

(当日500円高)

他 財団会員はどちらか1公演無料招待(事前に招待券の発行が必要)。

申・問 アスピラート(☎26-5151)



国民年金保険料・学生納付特例

- 平成31年度国民年金保険料(月額)
 - 定額保険料 16,410円
 - 付加保険料 400円

●学生納付特例

時 20歳以上の第1号被保険者で前年度所得が118万円以下の学生

持 学生証または在学証明書、代理申請の場合は印かん

問 市保険年金課

(4号館1階・☎25-2163)

山口年金事務所

(☎083-922-5660)

公共施設カルテを作成しました



公共施設の現状について、市民の皆様との情報共有を図るため、「施設カルテ」を作成しました。

市が保有する主な公共施設の概要、利用状況、維持管理経費等の情報を、施設ごとに取りまとめています。「施設カルテ」は、市ホームページで閲覧できます。

問 企画経営課 行政経営改革室

(4号館3階・☎25-2188)

「ほうふ昭和館」入館料無料及び移転

入館料無料 5月31日(金)まで
※6月中に天神ピア内への移転作業を行い、7月頃にリニューアルオープンを予定しています。

問 まちづくり防府(☎22-4930)



多子世帯子育て支援商品券交付

対 申請日において1年以上防府市に住んでいる人/市税・保育料の滞納がない人

¥ 第3子以降の子の出生時…10万円/小学校入学時…5万円/中学校入学時…5万円

申・問 子育て支援課 こども福祉係
(1号館1階③番窓口・☎25-2348)

商店街等イベント支援事業補助金

対 実行委員会、協議会、その他の任意団体等が通年または6月30日(日)までに実施するイベントの広告宣伝費、賃借料など

※各種要件有。詳しくは下記へ。

※以後、3か月ごとに募集予定です。

¥ 上限20万円

(開催回数等による加算あり)

申・問 4月26日(金)までに商工振興課 商工振興係へ (1号館2階・☎25-2147 ☎25-2364)

☎ shoukou@city.hofu.yamaguchi.jp

パブリックコメント結果の公表



防府市災害廃棄物処理計画(案)

実施期間

2月1日(金)～3月4日(月)

意見提出者数

1人(1件)

結果公表期間

5月14日(火)まで

意見・実施結果の公表・閲覧場所

クリーンセンター(大字新田364)、各出張所、各公民館、閲覧コーナー(1号館1階子育て支援課前)、文化福祉会館(勤労青少年ホーム側)、地域協働支援センター(ルルサス防府2階)、市ホームページ

問合せ

クリーンセンター(☎22-4742)

防府市三世代同居定住促進事業補助金

対象世帯

次の条件をいずれも満たす世帯

①親と子と孫等の三世代以上で構成され、かつ小学生以下の者を含む世帯

②新たに市内で三世代同居を始め、かつ世帯員に市外から転入する者がいる世帯

対象となる住宅及び工事

三世代同居するために新築・購入・増改築・リフォーム/工事請負金額または売買金額が300万円以上 など

※平成30年4月1日以後に工事請負契約や売買契約を締結したものに限る。

¥ 対象経費の10分の1

【限度額:50万円】

他 要綱・申請様式は建築課及び各公民館で配布(市ホームページからダウンロード可)

申・問 建築課 庶務係
(4号館3階・

☎25-2390 ☎25-8863)

☎ kenchiku@city.hofu.yamaguchi.jp

大平山市民農園



期 申込月～2020年3月31日まで
(最長5年間使用可能)

料 年間使用料 3,080円

【申込月～2020年3月で月割計算】

申・問 使用許可申請書(市ホームページからダウンロードも可)に必要事項を記入のうえ、直接または郵送で ☎747-8501 寿町7-1 農林水産振興課 農畜産係へ

(5号館1階・☎25-2136)



対 対象者 **期** 期間 **持** 持参品 **¥** 補助・助成金額

料 料金(記載がない場合、参加料無料) **注** 注意事項 **申** 申込み **問** 問合せ



ヘルプマークの配付を開始しました

ヘルプマークとは？

外見から分からなくても援助や配慮を必要としている人が、周囲に配慮を必要としていることを知らせることで、援助を得やすくなるよう、作成されたマークです。

ヘルプマークを付けている人を見かけた場合は、援助や配慮をお願いします。

対 外見から分からなくても配慮を必要とする人(例:義足や人工関節を使用している人、内部障害や難病の人、妊娠初期の人など) **注** 配付は1人1個まで。

紛失した場合は再申込。代理の方の申請も可能。

申・問 市障害福祉課(1号館1階・☎25-2387)
市保健センター(☎24-2161)



防府人権擁護委員協議会 心配ごと相談～お気軽にどうぞ～

時 4月17日(水)、24日(水)、5月8日(水)、15日(水) 9時～正午

所 文化福祉会館2階 12号室 **問** 山口地方法務局(☎083-922-2295)



風しんの追加的対策



●風しん抗体検査・予防接種の助成

対 昭和37年4月2日～昭和54年4月1日に生まれた男性

内 抗体検査及び予防接種を無料で受けられるクーポン券を送付します。 **【送付予定:8月中】**

注 クーポン券送付前に自費で抗体検査・予防接種を受けられる人には抗体検査料・予防接種料を助成します。

問 市保健センター (☎24-2161)

《5月16日実施》大陽がん集団検診

採便キット発送受付:

5月8日(水)まで

詳しくは、市広報5月1日号に掲載します。

問 市保健センター(☎24-2161)

《4月27日(土)～5月6日(休)》ゴールデンウィーク中の業務案内(医療・ごみ)

休日・夜間等 医療機関 開設状況

問 市保健センター(☎24-2161) 連休中は休日診療所(☎24-4172)

	休日歯科・ 内科・小児科	(外科) 休日当番医	休日薬局	2次救急及び 夜間の急患	県立総合医療センター (☎22-4411) 受付 11:00 まで
27日(土)	×	×	×	緑町三祐病院 (☎ 22-3145)	×
28日(日)	○	三田尻病院 (☎ 22-1110)	そうごう薬局三田尻店 (☎ 23-8111)	三田尻病院 (☎ 22-1110)	×
29日(月)	○	くらしげ整形外科クリニック (☎ 25-0076)	めばえ薬局田島店 (☎ 28-7188)	松本外科病院 (☎ 22-1409)	×
30日(火)	○	黒田クリニック (☎ 24-9090)	家本薬局 天神薬局 (☎26-3000) (☎26-5140)	防府胃腸病院 (☎ 22-3339)	○
1日(水)	○	しみず医院 (☎ 38-8883)	いくも薬局戒町店 (☎ 24-5671)	桑陽病院 (☎ 23-1781)	○
2日(木)	○	たかきクリニック (☎ 33-1050)	天神薬局 (☎ 26-5140)	緑町三祐病院 (☎ 22-3145)	○
3日(金)	○	三田尻病院 (☎ 22-1110)	そうごう薬局三田尻店 (☎ 23-8111)	三田尻病院 (☎ 22-1110)	×
4日(土)	○	松本外科病院 (☎ 22-1409)	天神薬局 (☎ 26-5140)	松本外科病院 (☎ 22-1409)	×
5日(日)	○	防府胃腸病院 (☎ 22-3339)	フタミ薬局駅南店 (☎ 28-7876)	防府胃腸病院 (☎ 22-3339)	×
6日(月)	○	ながみつクリニック (☎ 20-1230)	新しくわのやま薬局 (☎ 25-1810)	桑陽病院 (☎ 23-1781)	×

休日外科 **時** 9:00～17:00 休日歯科 **時** 8:30～11:30
休日内科・小児科 **時** 8:30～11:30、13:00～16:30
2次救急及び夜間の急患 **時** 休日 8:00～翌日 8:00

ごみの持込・収集、し尿収集

問 クリーンセンター(☎22-4742)

	収集	持込	し尿収集	
			防府環境設備(株) (☎22-5620)	(株)ホーエー (☎22-5776)
27日(土)	×	×	×	×
28日(日)	×	×	×	×
29日(月)	○	○	×	×
30日(火)	○	○	○	○
1日(水)	×	×	×	×
2日(木)	×	×	○	○
3日(金)	×	×	×	×
4日(土)	×	×	×	×
5日(日)	×	○※	×	×
6日(月)	○	×	○	×

クリーンセンターへの持込

時 8:15～16:30

※最終処分場へは、いずれも持込不可。

※ 5/5の受付は9:00～11:00

(可燃ごみ、事業系ごみの持込は不可。)

注 その他各医療機関の開設状況については、各ホームページをご確認ください。

防府薬剤師会 県民務保険課



《4月27日(土)～5月6日(休)》
ゴールデンウィーク中の市役所業務案内

休日・夜間診療と
 ごみ収集については7ページへ

市役所、各出張所及び各公民館は閉館しています。

ただし、
戸籍届出(出生・死亡・婚姻・離婚等)は、
従来どおり市役所宿直室(時間外受付窓口)で
取り扱います。

問 市役所 宿直(☎23-2111)

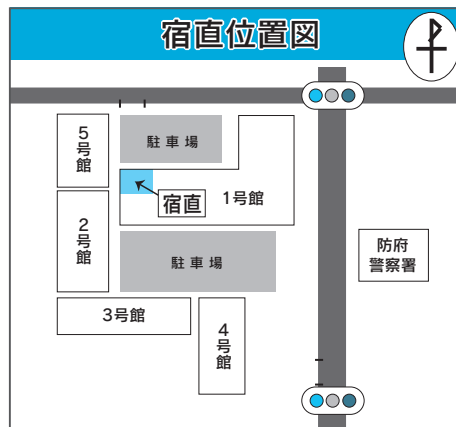

住宅リフォーム助成事業

5月10日(金)から
 受付開始!!



対象者
防府市に住民登録をしている人／市内に住宅を所有し、住宅に居住している人(2親等以内の親族所有可)／市税の滞納がない人
対象となる工事
10万円以上(消費税等を除く)の既存住宅のリフォーム工事／市内施工業者と直接契約して行う工事

対象外
交付決定を受ける前に着工した工事／住宅の新築、外構工事、電気製品の購入等／本市のその他助成等対象工事が含まれている場合／平成30年度に当事業を利用した人(住宅)

※受付は、予算額に達した時点で終了します。

¥ 助成対象となる工事費の10%相当【限度額:10万円】

※市内共通商品券で交付

他 消費税率の引き上げによる市内経済への影響の緩和のため、10月1日以降に市内共通商品券を交付します。

甲・問 申請受付は、防府商工会議所で、5月10日(金)午前9時から行います。申請書類は、防府商工会議所、市商工振興課に備え付けてあります。

甲 防府商工会議所(デザインプラザ HOFU5階・☎22-4352 ☎ 22-4763)

問 市商工振興課 商工振興係(1号館2階・☎25-2147 ☎ 25-2364) ✉ shoukou@city.hofu.yamaguchi.jp



悪質な電話勧誘・電話詐欺が多発しています!



「私は絶対にだまされない!!」と思っても、相手はしゃべりのプロです! 言葉たくみに勧誘したり不安をおおったり、あの手この手で語りかけてきます!

不審な電話にご注意ください!!

不審に感じた場合は、すぐにご相談ください。問 市消費生活センター(1号館1階・☎25-2129)